

Samþykkt bann
07 NOV 2017
Byggingarfulltrúinn í Hafnarhúsi
F.h. Sigurður Steinar Jónsson

Áritun samráðingahönnuðar
Dagsetning samþykktis aðaluppdráttar

Hönnunarstig: Verkeikning

Skýringar:

Öll mál eru í millimetrum.
Allir kótar í metrum.
Allar málsetningar og kótar koma fram á teikningum arkitekta og skal sannreyna öll mál við bær.
Beygjumál járna skal sannreyna og bera saman við málsetningar á steyptum byggingarhlutum skv. arkitektateikningum og fyrirskrifaða steypuhulu skv. teikningum VSÓ Ráðgjöf.
Sjá gataplán fyrir úrtök í steypu.
Einangrun er samkvæmt teikningum arkitekta.
Brunavörn stálvirks.
Allt stálvirki ásamt festingum skal standað brunakröfur yfirvalda. Í verðýnging / á teikningum arkitekta er gerð grein fyrir brunavörnum stálvirks, sem að lögmarki skal fullnægja kröfum eldvammarhönnuðar og byggingarreglugerðar.

Tilvísanir:

Almennar skýringar sjá bl. nr. B-A-01
Almenn snú sjá bl. nr. B-SD-01
Arkitektateikningar
Lagnateikningar
Gataplán

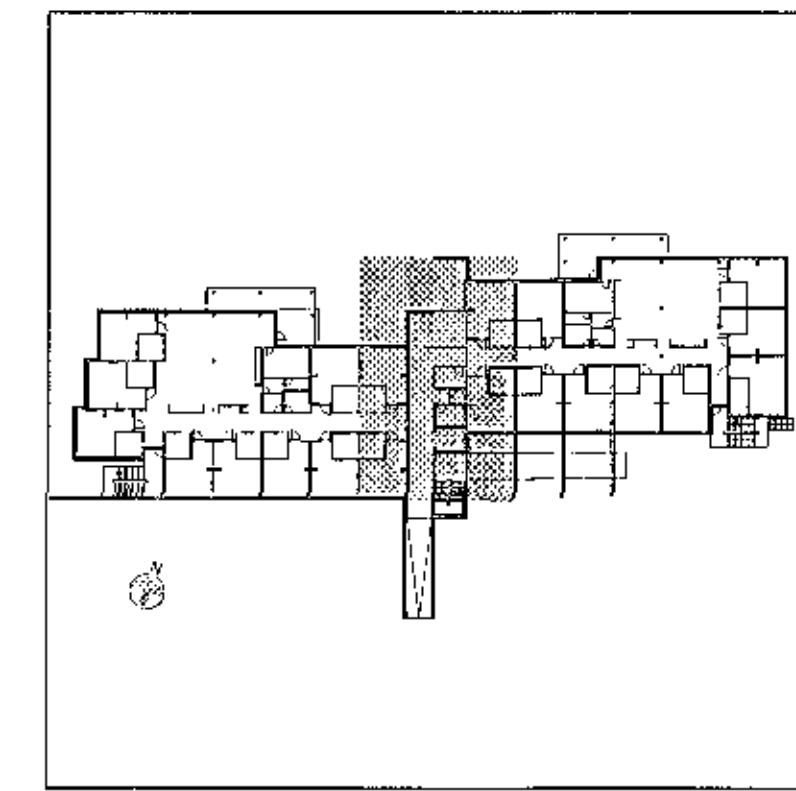

C	12.10.2017	Blíslettur veggur, bending	IG	IG
B	28.09.2017	Málsetningar	IG/KEA	LI
A	28.09.2017	Snú í báta undir plötu	IG	KEA
Dr.	Drög	Bræging	Hannað	Tekn.

VSÓ RÁÐGJÖF
BORGARTÚN 20, 105 REYKJAVÍK, Sími 565 9000, NETF: vs@vs.is

Sólvangur hjúkrunarheimili 2016

Burðarvirki
Plata yfir 1. hæð
Grunnmynd

Hannað/teiknað: IG / LL
Yfirfarið: R
Samþykkt: Gylfi Magnússon
Kt: 240757-5109

Kvarði: 1:50 (A1)
Verkur: 16364

Teikn nr: B-G1-02
Reykjavík: 17.05.2017
Br: C

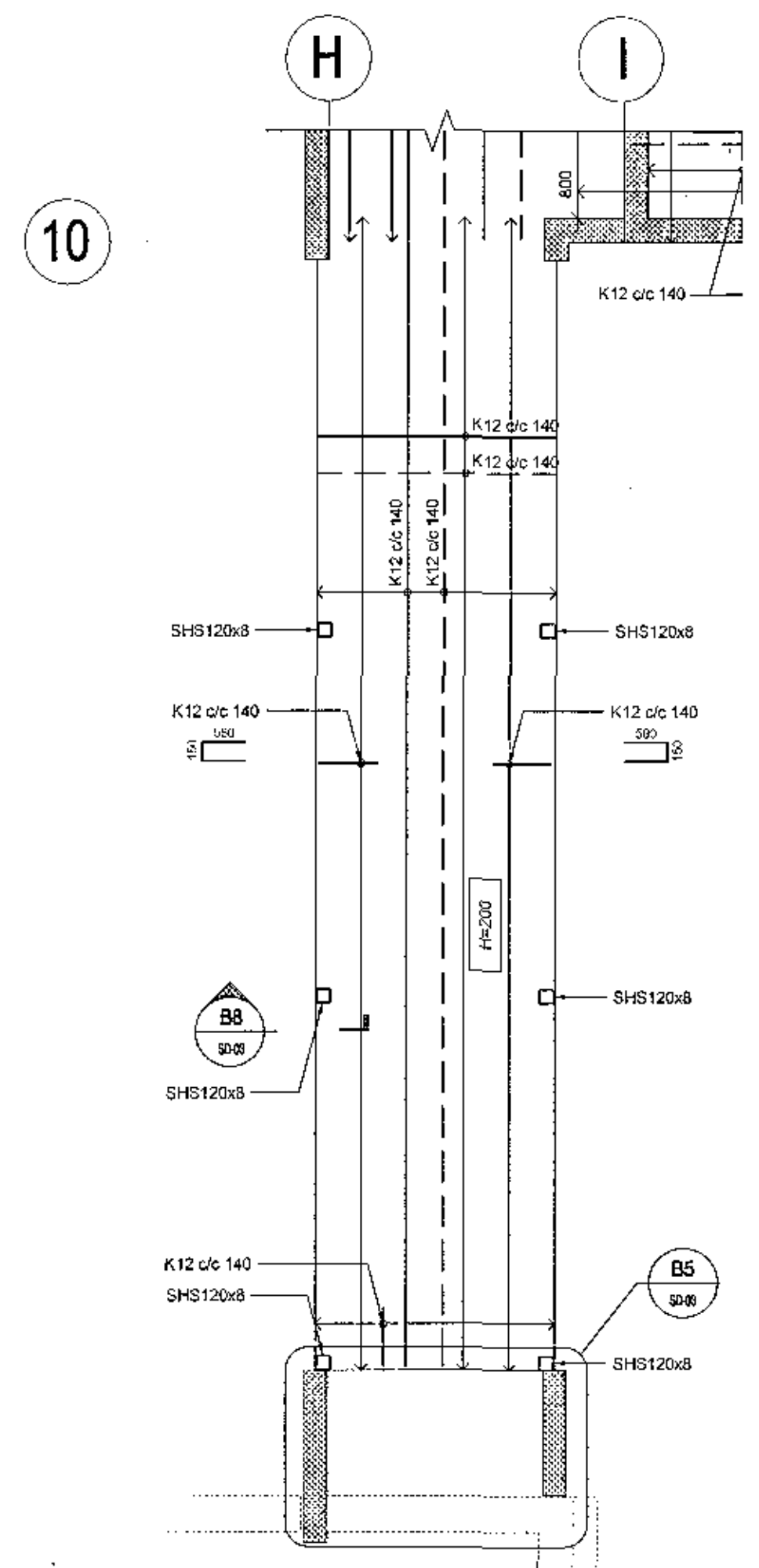
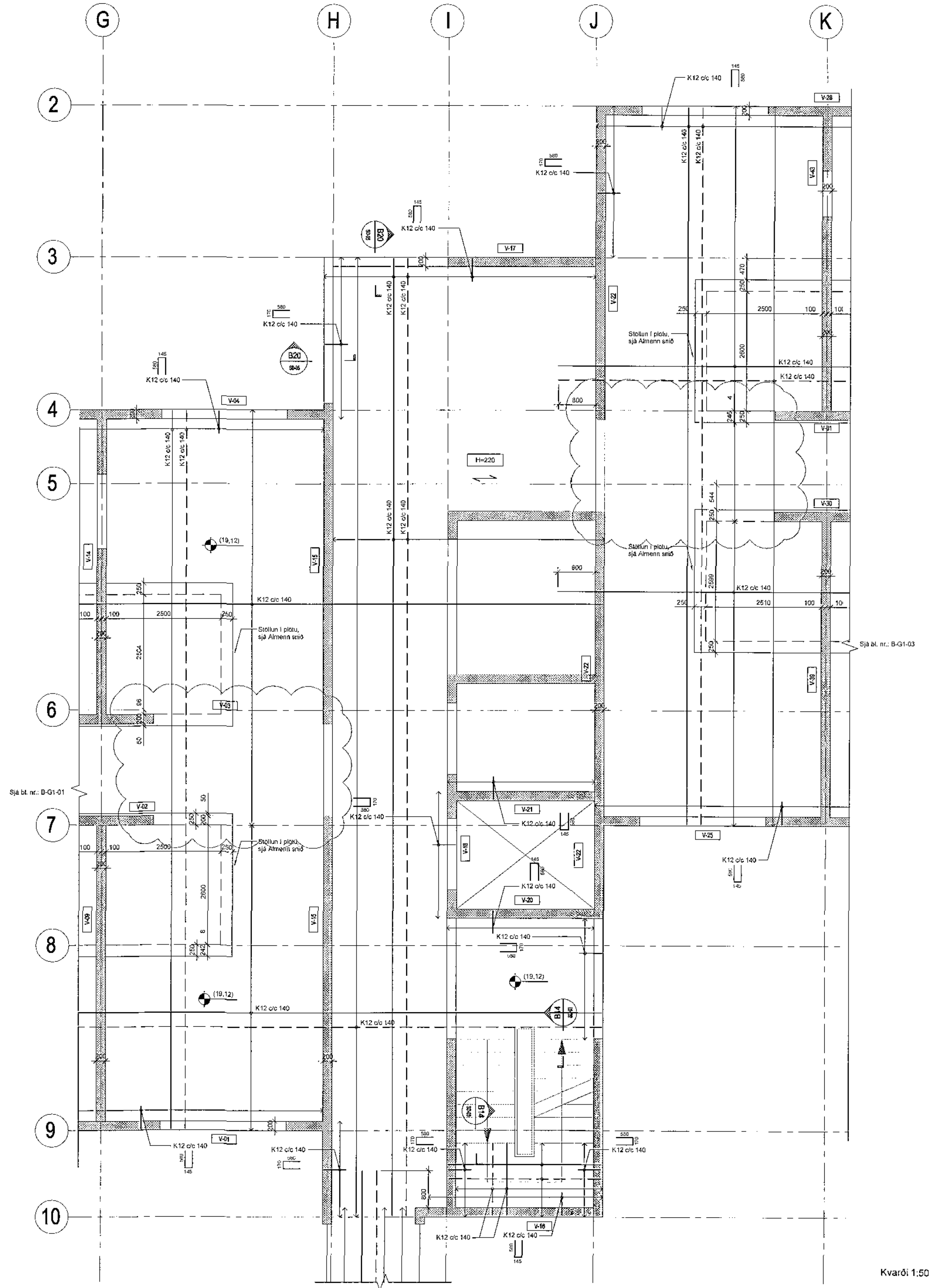

Kvarði 1:50

