

Antun samræmingarhönnuðar
Dagsetning samþykks aðaluppráttar

Hönnunarstig: Verkteikning

Skýringar:

Öl mál eru í millimetrum.
Allir kótar í málum.
Allar málsetningar og kótar koma fram á teikningum arkitekta og skal sannreyna öll mál við þær.
Beygumál járna skal sannreyna og bera saman við málsetningar á steyplum byggingarhlutum skv. arkitektateikningum og fyrirskrifaða steypluhú skv. teikningum VSÓ Ráðgjöf.
Sjá gataplán fyrir útför í steypu.
Einingun er samkvæmt teikningum arkitekta.
Bending og málsetning súluhatta H1-H6, sjá Almenn snið.

Tilvísanir:

Almennar skýringar sjá bl. nr. B-A-01
Almenn snið sjá bl. nr. B-SD-01
Arkitektateikningar
Lagnateikningar
Gataplán

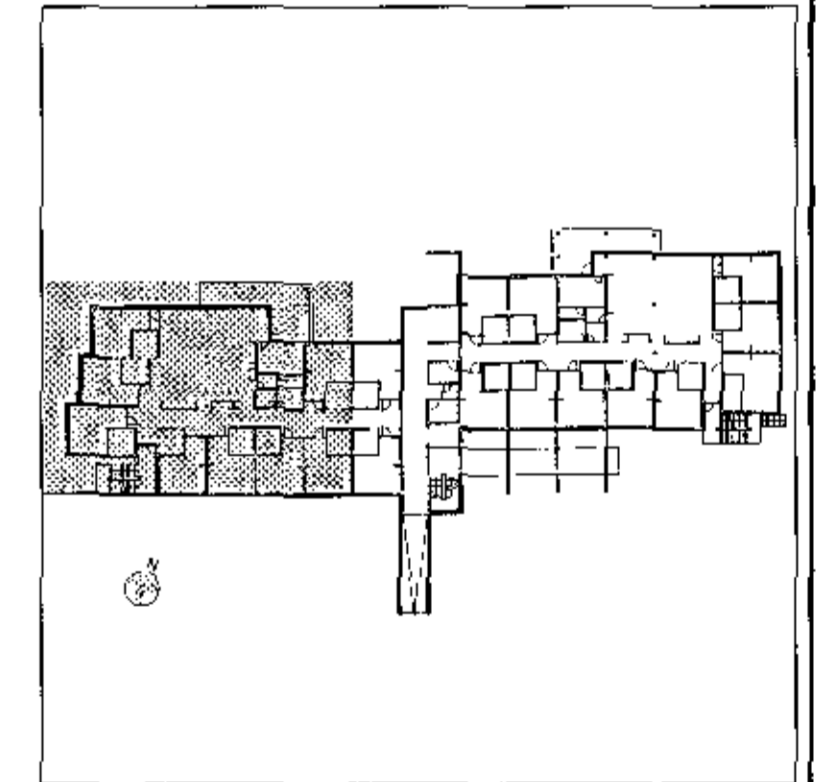

| | | | | |
|-----|------------|---|---------|--------|
| C | 12.10.2017 | Búi fjálgætur, bendingu við svæði lögjett | IG | IG |
| B | 28.09.2017 | Málsetningar | IG/KEA | LL |
| A | 15.09.2017 | Súluhattar merkingar og stallar í plötu | IG | KEA |
| Br. | Daga. | Steyplu | Hannab. | Tekja. |

VSÓ RÁÐGJÖF
BORGARTÚNS 20, 105 REYKJAVÍK, Sími 665-9000, NETT: vso@vso.is

Sólvangur hjúkunarheimili 2016

Burðarvíki
Plata yfir 2 hæð
Grunnmynd
Hannað/teiknað: IG / LL
Yfirfarið: B
Samþykkt: Gylfi Magnússon
Kt: 240757-5169
Kvarði: 1:50 (A1)
Reykjavík: 17.05.2017

Verkh. 16364
Teikn. nr. B-G2-01
Br. C

