

Áritun samræmingarhónduðar
 Dagsetning samþykktis aðalupplýsingar

Hönnunarstig: Verktækning

Skýringar:
 Öll mál eru í millimetrum.
 Allir kótar í metrum.
 Allar málsetningar og kótar koma fram á teikningum arkitektasíðu og skal sannreyna öll mál við þær.
 Beygjumál járna skal sannreyna og bera saman við málsetningar á steyplum byggingarhlutana skv. arkitektateikningum og fyrirskrifaða steypluhúla skv. teikningum VSÓ Ráðgjöf.
 Sjá gataplán fyrir úrtök í steypu.
 Efnangrun er samkvæmt teikningum arkitekta.
 Brunavörn stálvirkis:
 Allt stálvirki ásamt festingum skal itandað brunakrofur yfirvalda. Í verkisýningu / á teikningum arkitekta er gerð grein fyrir brunavörnum stálvirkis, sem að lágmarki skal fullnægja kröfum eldvamathönnuðar og byggingarreglugæðar.

Tilvísanir:
 Almennar skýringar sjá bl. nr. B-A-01
 Almenn snið sjá bl. nr. B-SD-01
 Arkitektateikningar
 Lagnateikningar
 Gataplán

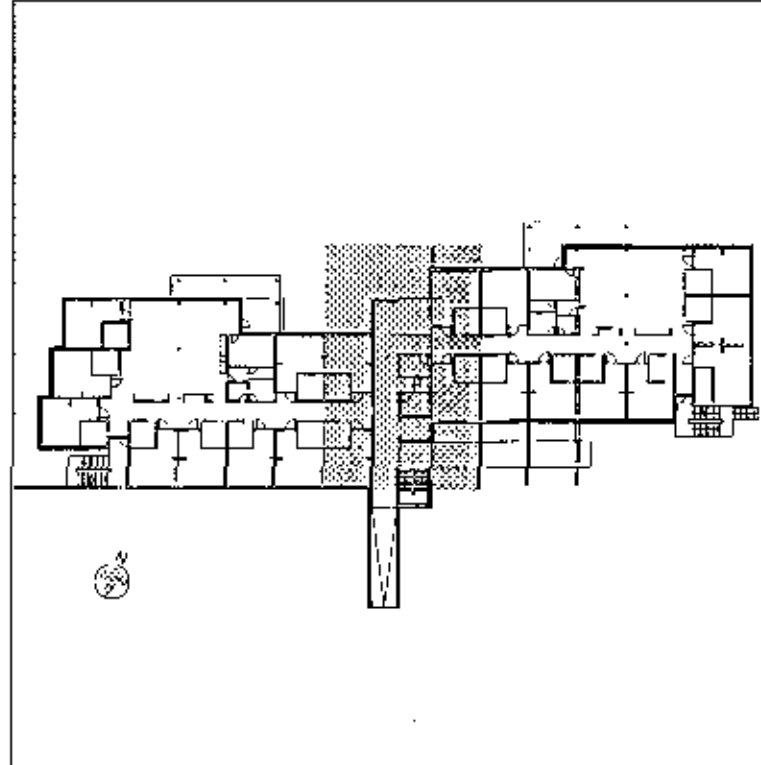

C 12.10.2017	Bitar / létur veggar, bending	IG	IG
B 28.09.2017	Málsetningar	IG/KEA	LL
A 28.09.2017	Snið / líta úrskil plötur	IG	KEA
Dr. Ögla	Örynging	Hannaf	Tekin

VSÓ RÁDGJÖF
 BORGARTÚNI 20, 105 REYKJAVÍK, Sími 585-9000, NETF: vs@vso.is

Sólvangur hjúkrunarheimili 2016

Burðarvirki	Hannaf	Teikn nr.	Br.
Plöta yfir 2. hæð	Yfirfærð	B-G2	C
Grunnamynd	Samþykkt	Gyðfi Magnússon	
	Kt.	240757-6169	
Kvarði: 1:50 (A1)	Reykjavík:	17.05.2017	
Verknr.	Teikn nr.		
16364	B-G2-02		

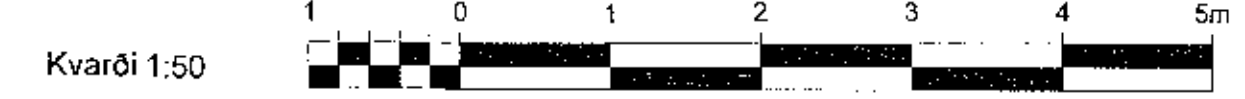
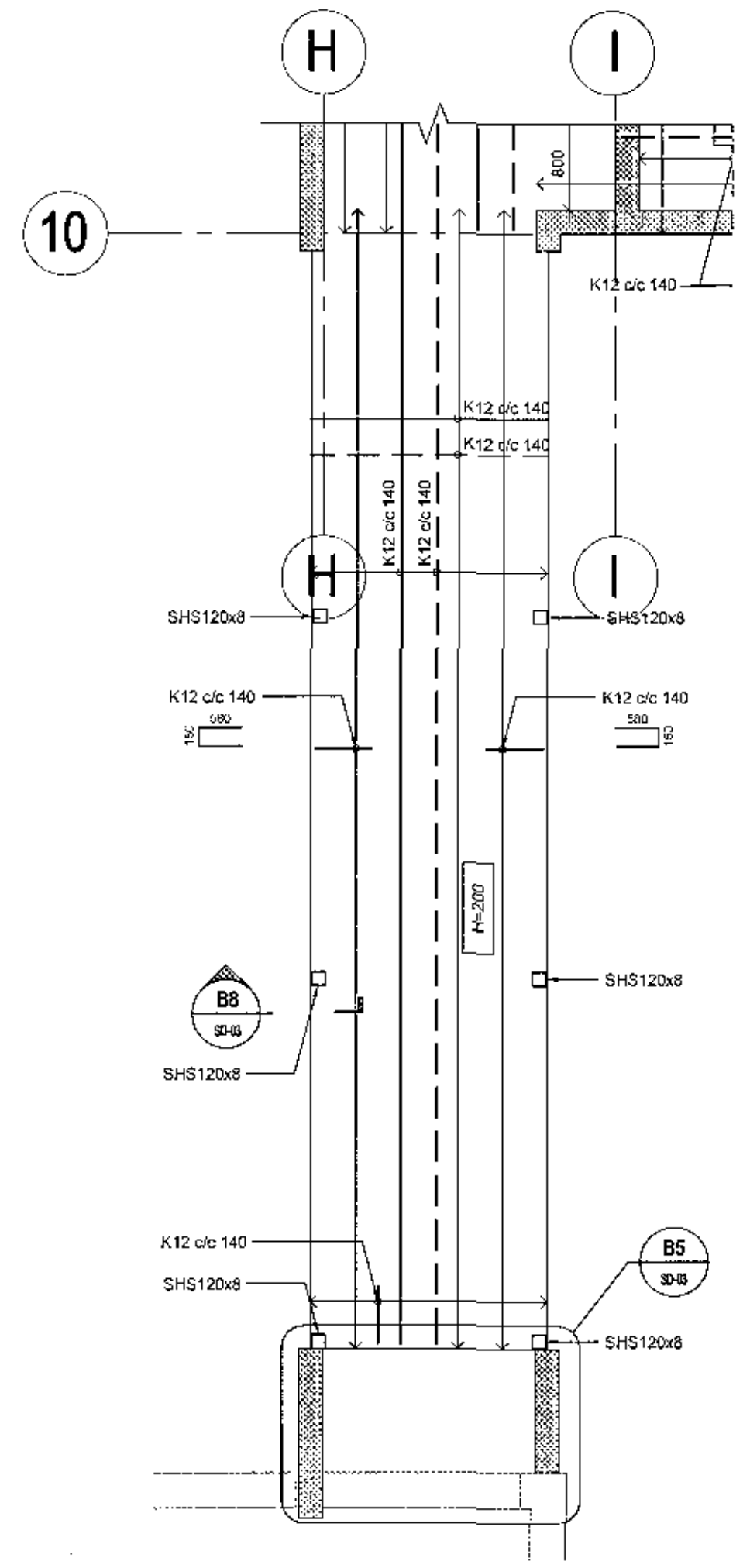
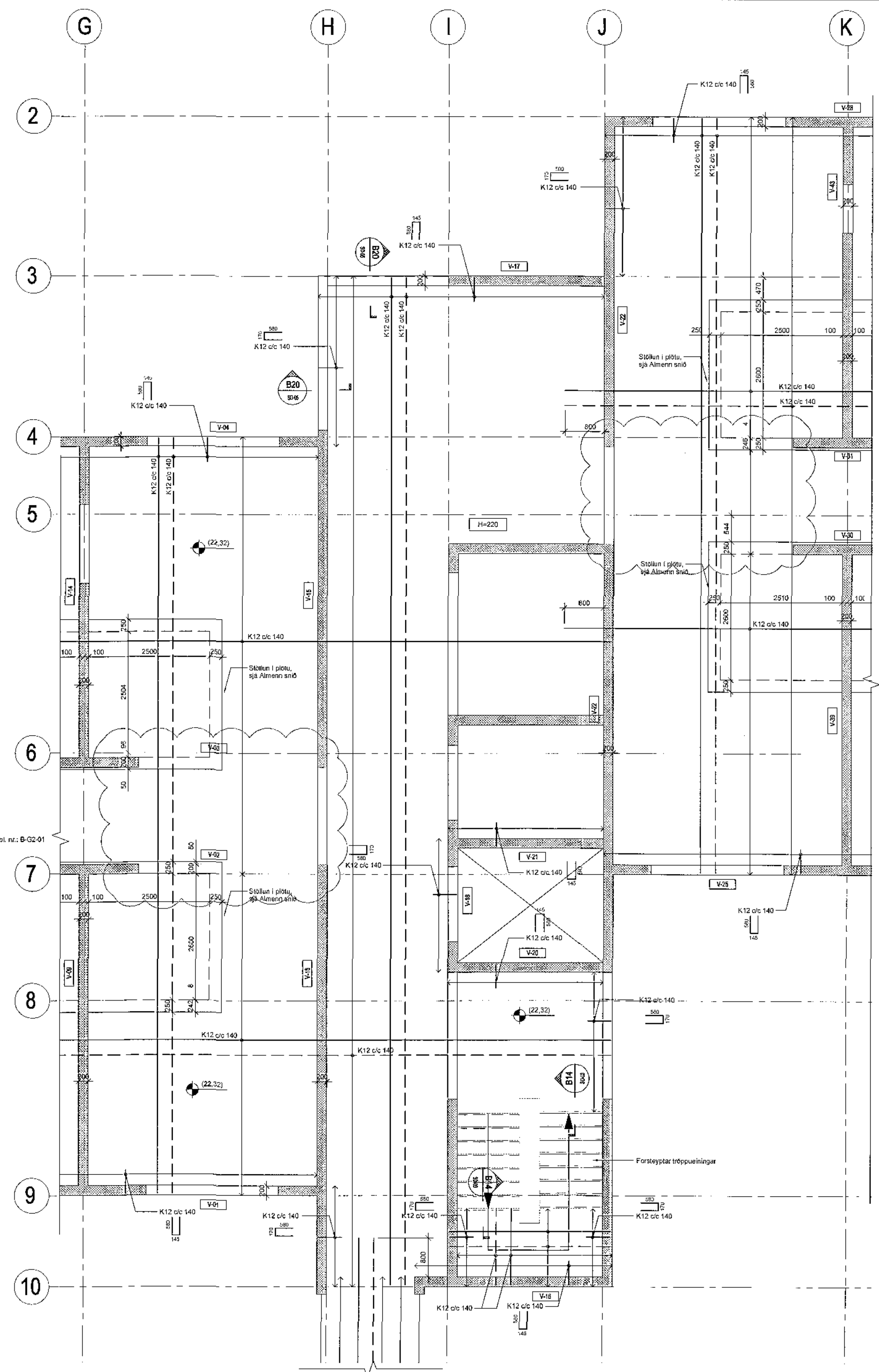

Kvarði 1:50

© 2017 VSÓ RÁDGJÖF. All rights reserved.