

Samþykkt þann
07 NOV 2017
Byggingarfulltrúinn í Hamfirði
F.h. Sigurður Steinar Jónsson

Árftun samræmingarhonnubár
Dagsetning samþykktis aðaluppráttar

Hönnunarstig: Verkteikning

Skýringar:

Öll mál eru í millimetrum.
Allir kótar í metrum.
Allar málsetningar og kótar koma fram á teikningum arkitekta og skal sannreyna öll mál við þær.
Beygumál járna skal sannreyna og bera saman við málsetningar á steypnum byggingarhlutum skv. arkitektateikningum og fyrirskrifada steypuhlutum skv. teikningum VSO Ráðgjafa.
Sjá gataplán fyrir úrtök í steypu.
Einsangrun er samkvæmt teikningum arkitekta.
Bending og málsetning súluhatta H1-H6, sjá Almenn snið.

Tilvísanir:

Almennar skýringar
Almenn snið
Arkitektateikningar
Lagnateikningar
Gataplán

sjá bl. nr. B-A-01
sjá bl. nr. B-SD-01

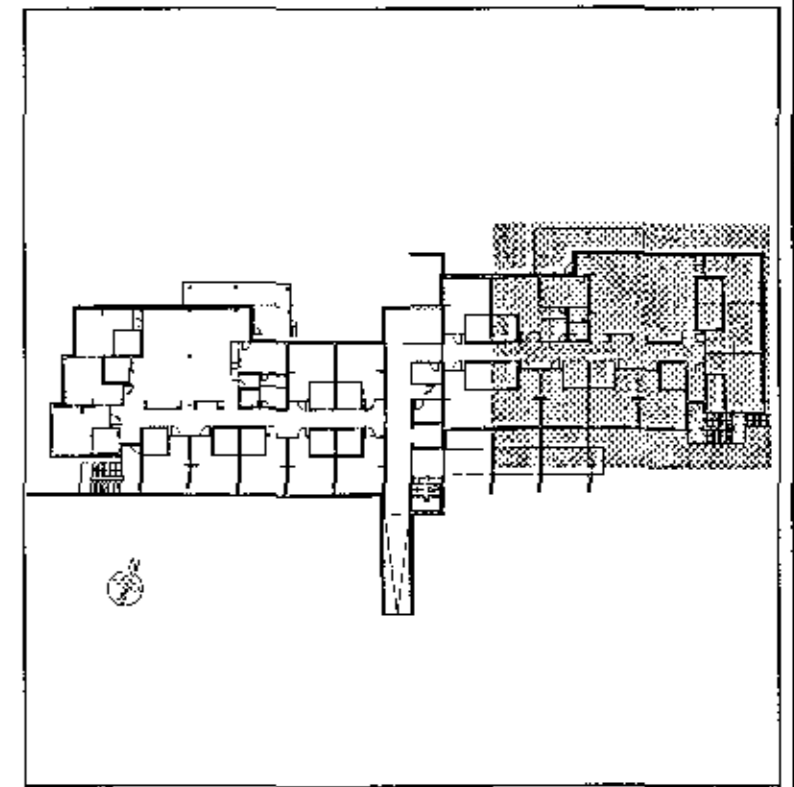

C	12.10.2017	Þá þarlegður, bendingu við svái bœytt	IG	IG
B	28.09.2017	Málsetningar	IG/KEA	LL
A	15.09.2017	Súluhattar merkingar	IG	KEA
Br.	Daga	Skýring	Hannað	Tekin

VSO RÁDGJÖF
BORGARTÚNI 20, 105 REYKJAVÍK, Sími 595-9000, NETF. vso@vso.is

Sólvangur hjúkrunarheimili 2016

Burðarvirki
Plata yfir 2. hæð
Grunnamynd

Hannað/Teiknað: IG / LL
Yfirfarar: BR
Samþykkt: Gyfi Magnússon
Kt: 240757-5169

Kvarði: 1:50 (A1)
Verkm. 16364

Reykjavík: 17.05.2017
Teikn.nr. B-G2-03

