

Samþykkt þann  
07. NOV 2017  
Byggingarfulltrúinn í Hafnarfirði  
F.n. Sigurður Steinar Jónsson

Áritun samræmingarhönnuðar  
Dagsetning samþykks aðaluppdráttar

Hönnunarstig: Verkteikning

**Skýringar:**

Öll mál eru í millimetrum.  
Allir kótar í metrum.  
Aðrar málsetningar og kótar koma fram á teikningum arkitekta og skal sannreyna öll mál við þær.  
Byggi máli járns skal sannreyna og bera saman við málsetningar á steypum byggingarhlutum skv. arkitektateikningum og fyrirséðaða steypuhulu skv. teikningum VSÓ RÁÐGJÖF.  
Sjá gataplán fyrir úrtök í steypu.  
Einangrun er samkvæmt teikningum arkitekta.  
Brunavörn stálvirki:  
Allt stálvirki ásamt festingum skal standast brunakrofur yfirvalda. Í verkýsingu / á teikningum arkitekts er gerð grein fyrir brunavörnum stálvirki, sem að lágmarki skal fullnægja kröfum eldvarnarhönnuðar og byggingareglugerðar.  
Bending og málsetning súðhatta H1-H6, sjá Almenn snið.

**Tilvísanir:**

Almennar skýringar sjá bl. nr. B-A-01  
Almenn snið sjá bl. nr. B-SD-01  
Arkitektateikningar  
Lagnateikningar  
Gataplán

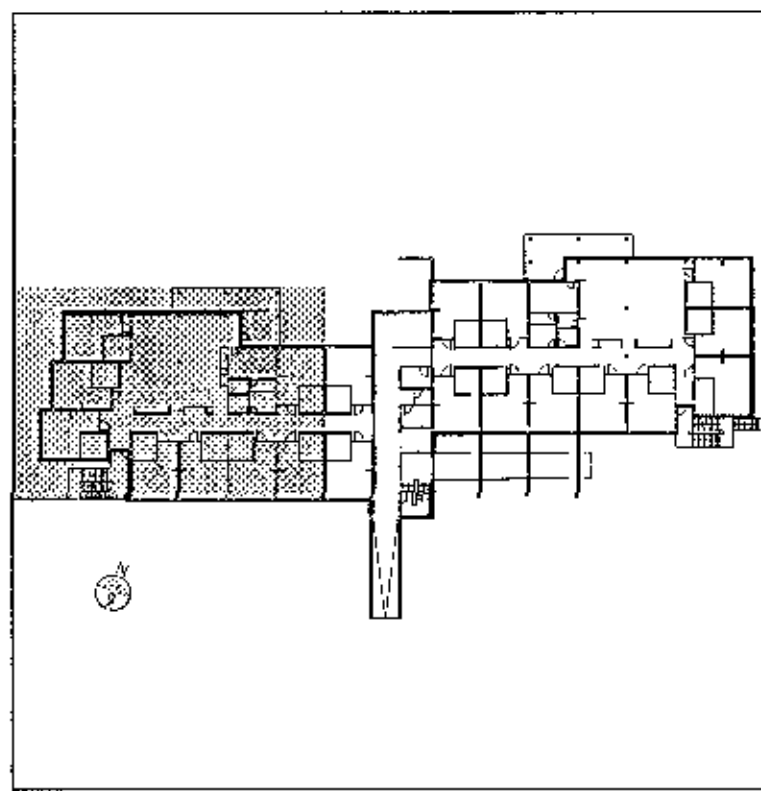

B 12.10.2017 Bilar þjófagæði IG IG  
A 15.09.2017 Sjúkustofa málningar IG KSA  
B. Daga... skýring Heima Tekk.

**VSÓ RÁÐGJÖF**  
BORGARTUN 20, 105 REYKJAVÍK, Sími 585 9000, NETF: vs@vso.is

Sólvangur hjúkrunarheimili 2016

Buðarvirki Hannadó/teiknað: IG / LL  
Plata yfir 3. hæð Yfirfarið: *DL*  
Grunnmynd Samþykkt: Gylfi Magnússon  
Kt: 240757-5189

Kvarði: 1:50 (A1) Reykjavík, 17.05.2017  
Verknr. 10364 Teikn. nr. B-G3-01 Br. B

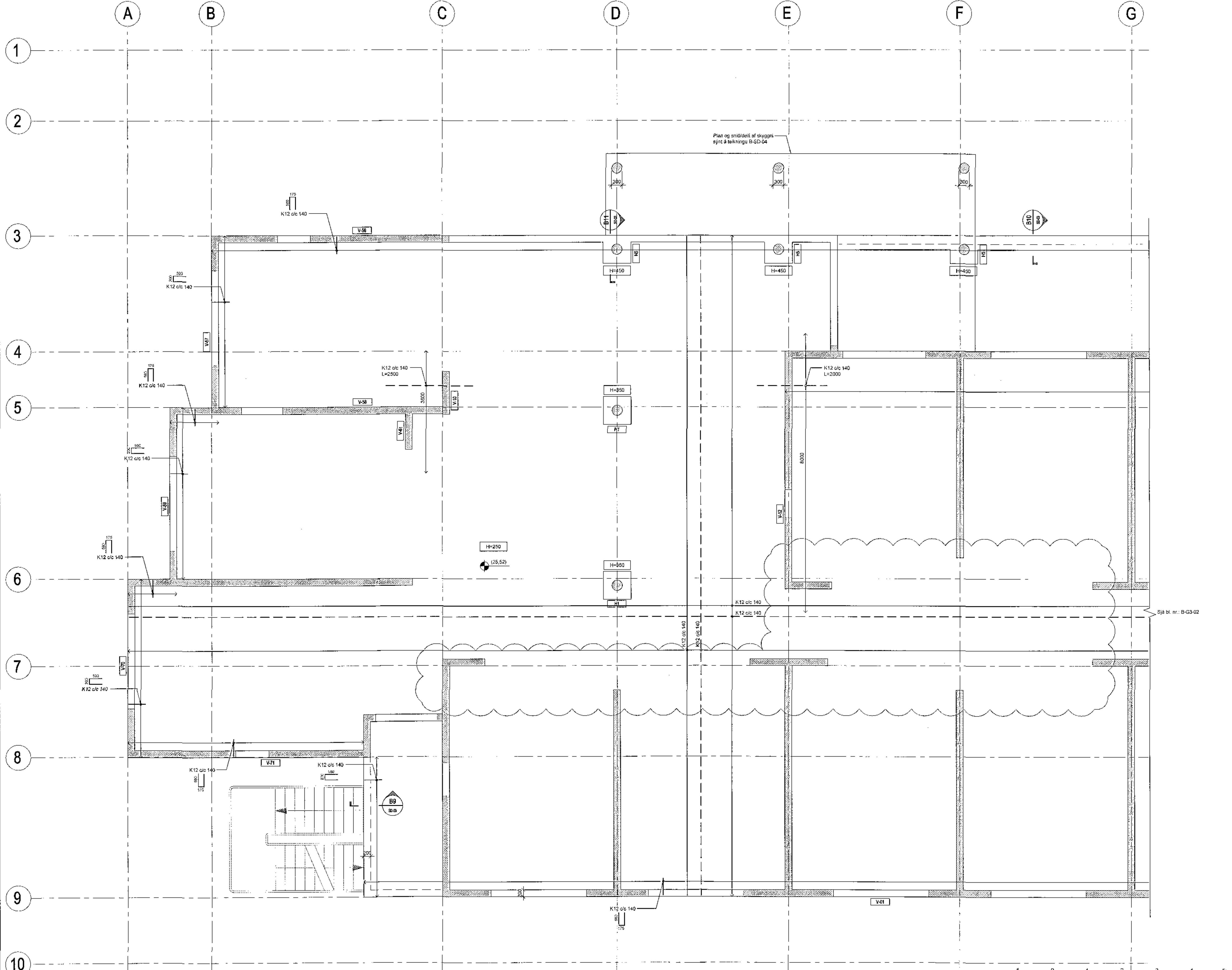

6-2016153M12\_BUR1016\_M0116264-B-G3-01\_03.dwg