

Árftun samræmingarhönnuðar

Dagsetning samþykks aðaluppdráttar

Hönnunarstig: Verkeigning

Skýringar:

Öll mál eru í millimetrum.
Allir kótar í metrum.

Allar málsetningar og kótar koma fram á teikningum arkitekta og skal sannreyna öll mál við þær.

Þeygjumál járna skal sannreyna og bera saman við málsetningar á steypum byggingarhlutum skv. arkitektateikningum og fyrirskrifaða steypuhulu skv. teikningum VSÓ Ráðgjöf.

Sjá gataplán fyrir úrtök í steypu.

Einangrun er samkvæmt teikningum arkitekta.

Brunavörn stálvirks.
Allt stálvirki ásamt festingum skal standast brunakröfur yfirvalda. Í verkjýsingu / á teikningum arkitekts er gerð grein fyrir brunavörnum stálvirks, sem að lágmarki skal fullnægja kröfum eldvarnarhönnuðar og byggingareglugerðar.

Tilvísanir:

Almennar skýringar

sjá bl. nr. B-A-01

Almennar snið

sjá bl. nr. B-SD-01

Arkitektateikningar

Lagnateikningar

Gataplán

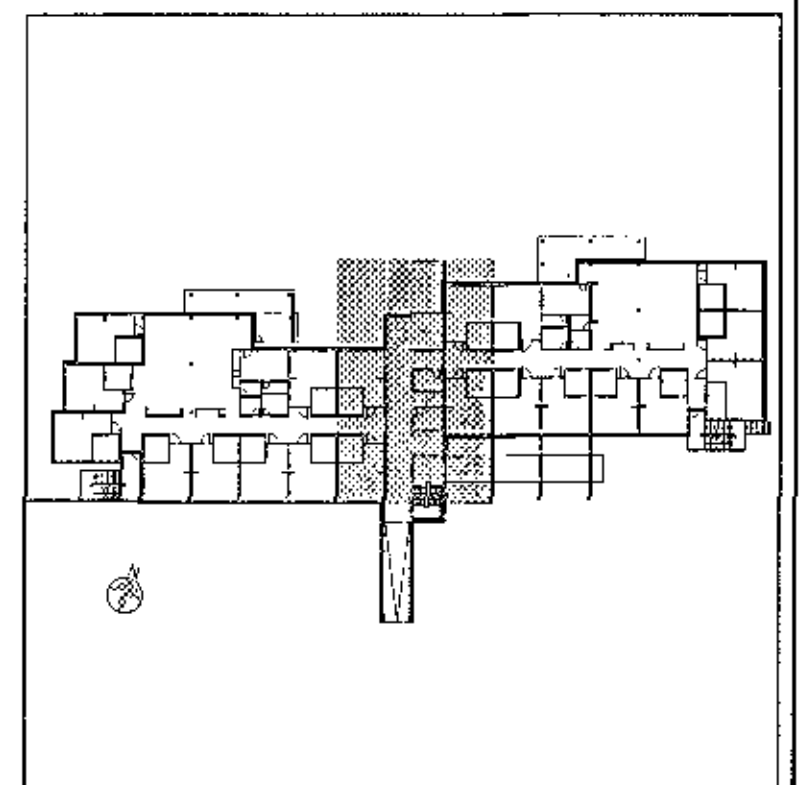

B 12.10.2017 Blár farlegur IG IG
A 28.09.2017 Snið í báru undir plötu IG KSA
B. Dag. Bygging Hannab Teika

VSÓ RÁÐGJÖF
BORGARTUN 20, 105 REYKJAVÍK, Sími 585-9000, NETT: vs@vs.is

Sólvangur hjúkrunarheimili 2016

Burðarvirki
Plata yfir 3. hæð
Grunnmynd

Hannað/teiknað: IG/LL
Yfirfarið:
Samþykkt: Gylfi Magnússon
Kt: 240757-5169

Kvarðr. 1:50 (A1)

Reykjavík: 17.05.2017

Verknr.
18364

Teikn.nr.
B-G3-02

Br
B

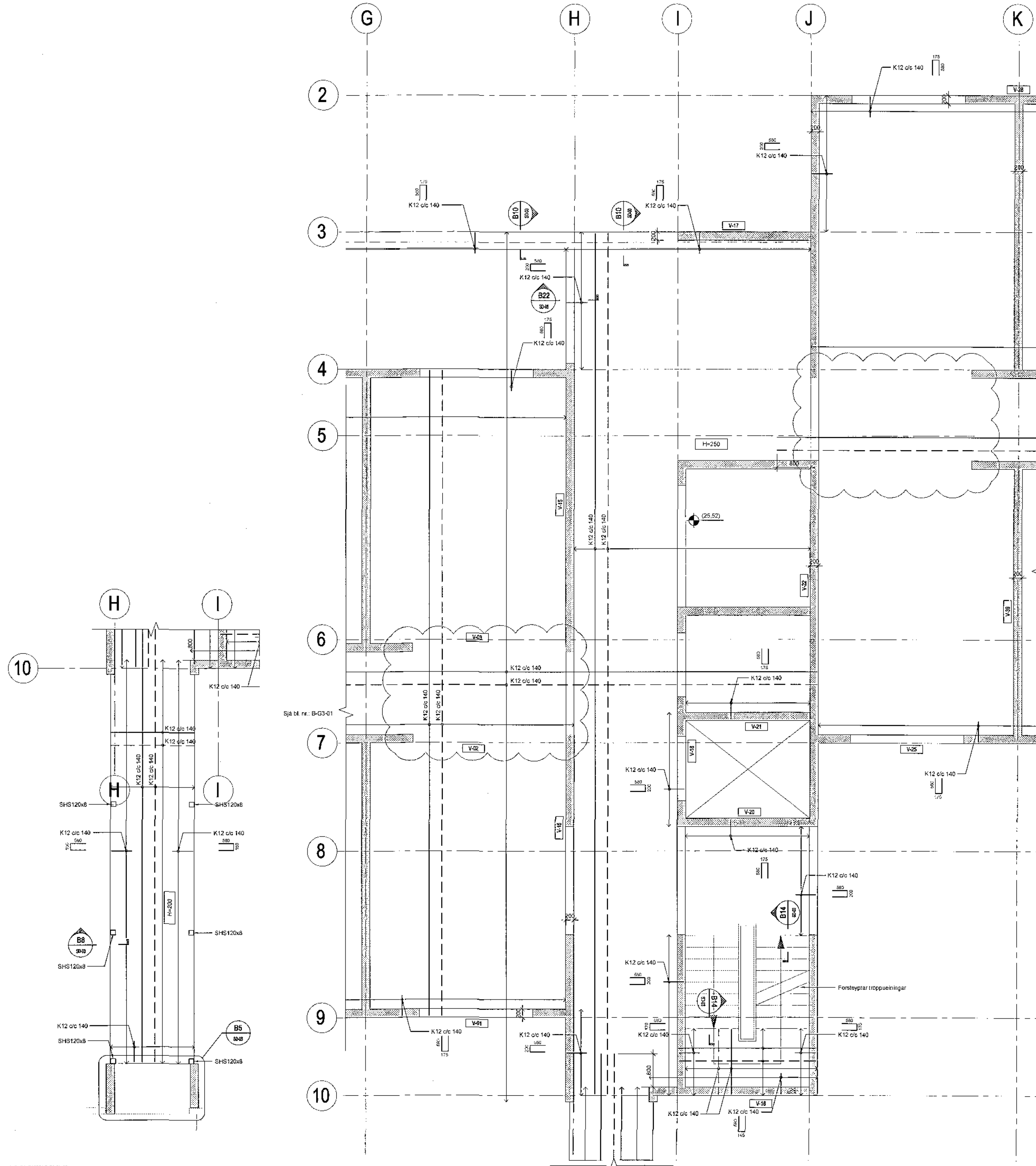

Kvarði 1:50

