

Samþykkt þann
11. des. 2017
Byggingaáttvísun / HAFNIR

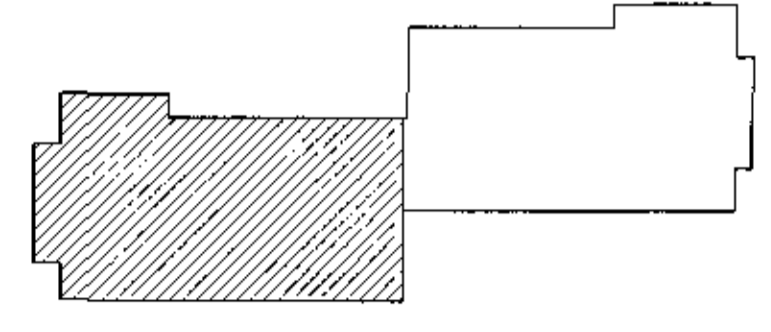
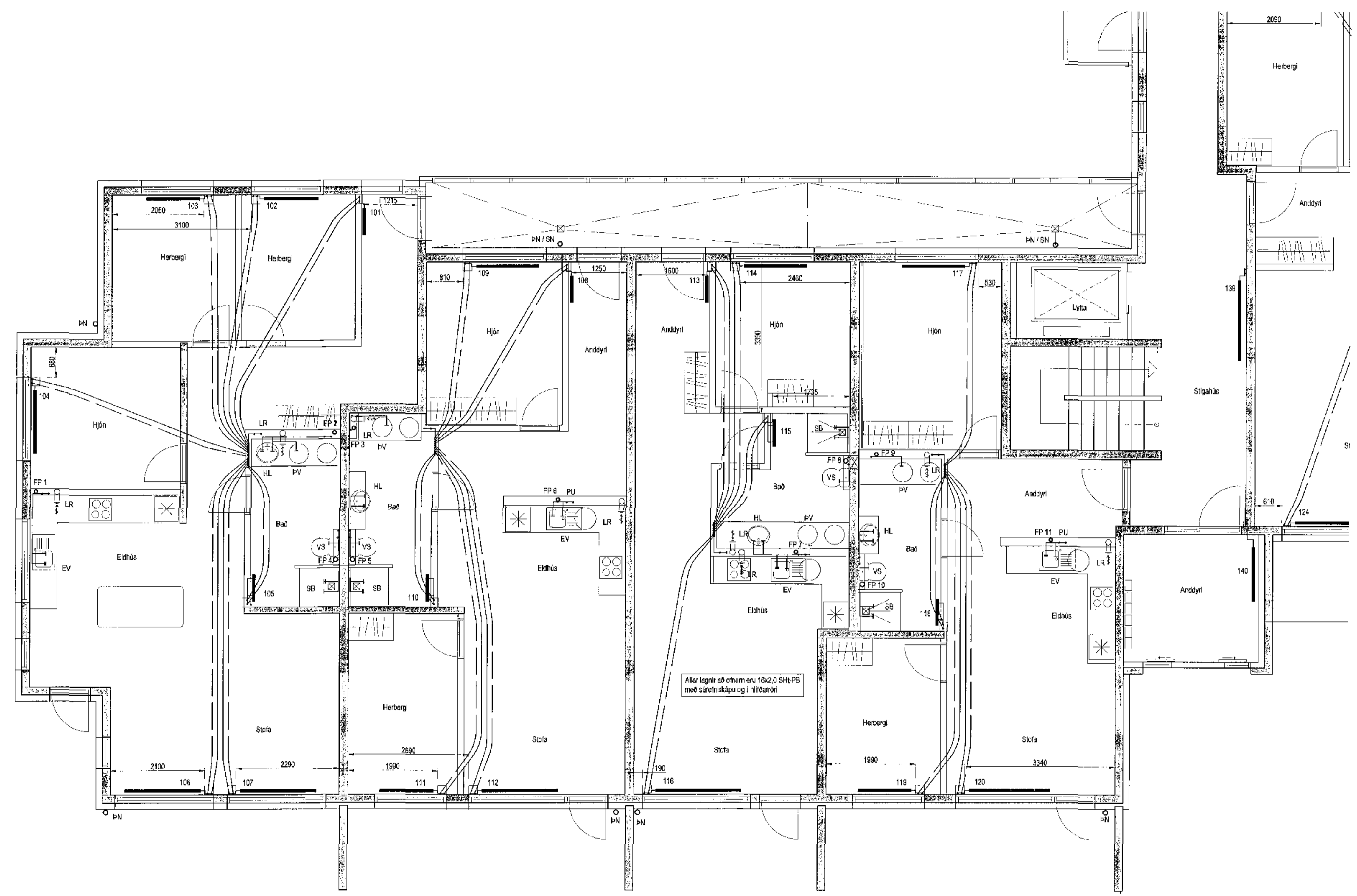

Lykilmynd

Hitalagnir, Skýringar

Ómalagnir eru 16x2 SHT-PB með súrefniskápu
Engingöngu skal nota víðurkennit efni, og gæta skal þess að hluti kerfisins séu frá sama framleiðanda.
Fæðingar skal setja á lagnir með mest 1-1,5 metra millibili. Setja skal þrjár festingar við þvætur. Þvæturhlutur skal ekki vera meiri en 5x þvæturhlutur.
Á alla ötra korni skjálvökir oftekjur stálhúð og krosslútur þrýstiprútu á lögnum skáplásti 1 tveir lotur.
Fyrir loka er framkvæmd í 1 klst. og er þrýstingurinn 9 bór þrýstital má vera max 0,6 bór á einni 50 min.
Selnri loka er gerð framhaldi af fyrri loka og tekur 2 klst. þrýstital má vera max 0,2 bór.

Hitalagnir í hjálara og lofttekjur að tengingum skulu vera úr svörtum stálþjúpm með skafólum tengingum samsvarendi DIN 2440.
Frágangur lagna skal vera samkv. þikandi reglugerðum Gleris að stöðukom ofnum skulu vera 10 mm nema annað sé tilgreint á tekiingum.
Fjarlægð á milli festinga
Notarnál Fjarlægð
15-32 mm 2,5 m
40-50 mm 3,0 m
Einingra skal lagnir með 20mm glerullar höllum.
Á alla ötra korni skjálvökir oftekjur, stálhúð og krosslútur.
Lagnir skal þrýstiprúta við 6 bór, og skal þrýstingur standa ank. 24 tíma án þess að falla.

Neyslúvatnslagnir Skýringar

Neyslúvatnslagnir og tengi fyrir heiti og kalt vatn skulu vera PP (polypropylene) lagnir af gerðinni Fluitum facel composite pipe SDR 7.4 frá Aquatherm og SHT-PB frá Aquatherm.
Fara skal eftir leiðbeiningum framleiðanda um notkun og meðhöndlun á milli og IST-47 og DS-439.
Festa skal lagnir með víðurkennitum festingum.
Mesta fjarlægð á milli festinga
Notarnál Fjarlægð
20 mm 85 cm
25 mm 95 cm
32 mm 110 cm
40 mm 125 cm
50 mm 145 cm
63 mm 165 cm
Einingra skal lagnir með ádragslangum.
Löðrettal stöflagnir eru hulkar með skvattakvoða.

Frávisulagnir Skýringar

Frávisulagnir í mánhúsi skulu vera úr óþvættum. Þegar skal setja saman með mullum úr rýttu stáli og með þvætur úr gummi. Allt efni skal vera samsvarendi að gerð og gæðum.
Aftir þvætur og gleris skulu gerbar með víðurkennitum festingum.
Nota skal hjólaengrandi burbarfestingar á löðretal lagnir.

Lagnir 1. hæð, Grunnmynd 1:50

Samþ. Jón Guðm.

Útgáfa	Breyting	Dagsetning	Hannað
B1	Lögnum að þvottavélum breytt	5.12.2017	S.H.
Sveinbjörn Hinriksson Byggingateknifræðingur Kt. 160891-2829 Brekkgötu 8 Hafnarfirði Sími: 555-4006, 661-9851 Netfang: sveinb@annal.is		Stödur Einivellir 3 Hafnarfirði Skýring Lagnir 1. hæð	Kvart. 1:50 Dagsetning 6.12.17 Verks. 13-16 Tekim. 2-07