

Sveinbjörn Hinriksson
11. des. 2017
Byggingatvörun í Hafnarfirði

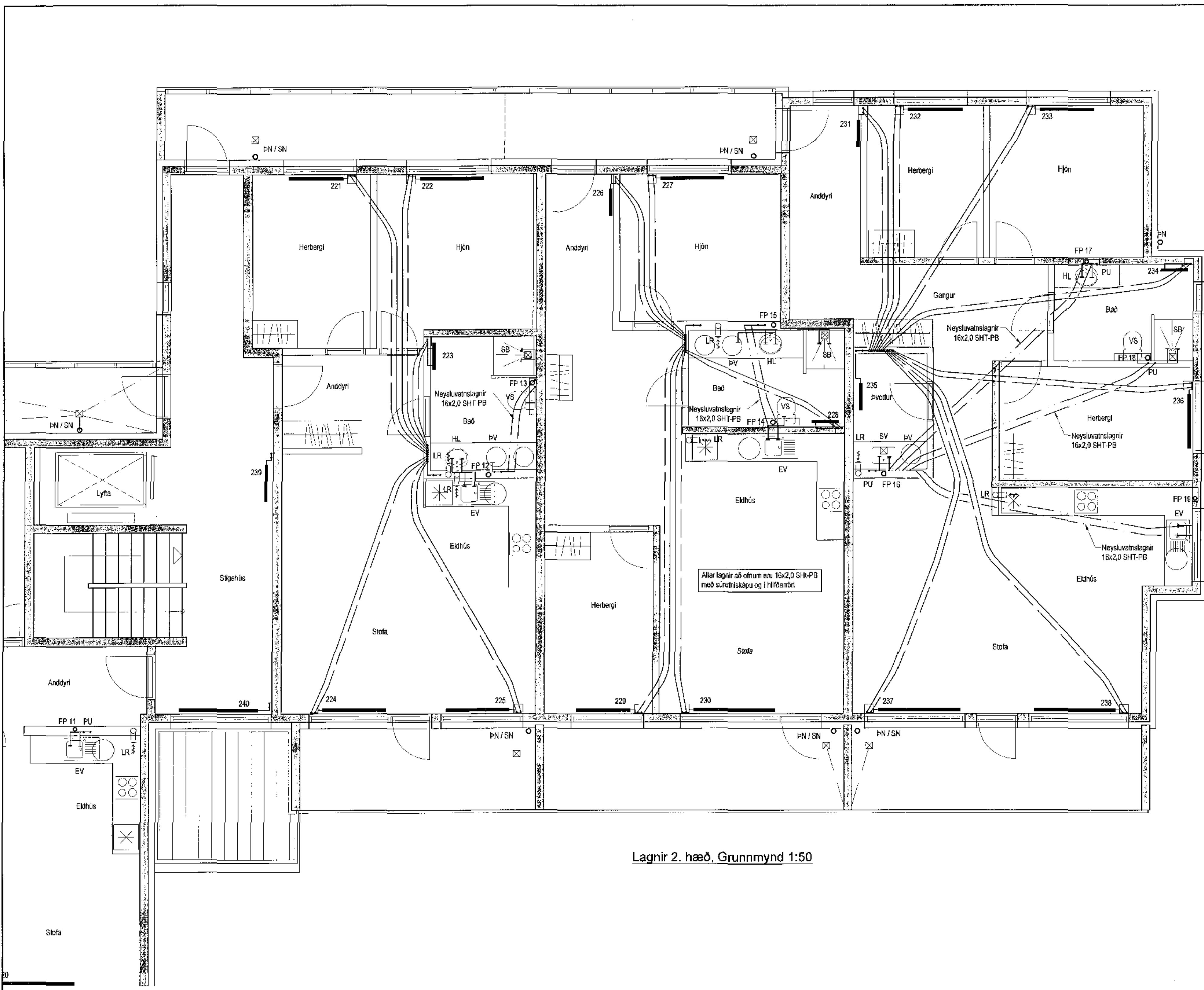

Lagnir 2. hæð, Grunnmynd 1:50

Ofnalisti dt=35°C

Ofn N.	Slagbeiting	Hlutf. VV	Mesta lengd	Mesta hæð
			mm	mm
201	Anddyri	800	1000	600
202	Herbergi	600	1400	600
203	Herbergi	700	1400	600
204	Hjón	700	1600	600
205	Bað handkl.	300	500	1200
206	Stofa	1200	2000	400
207	Stofa	1200	2000	400
208	Anddyri	700	1000	600
209	Hjón	700	1600	600
210	Bað handkl.	300	500	1200
211	Herbergi	600	1400	600
212	Stofa	1300	2000	400
213	Anddyri	800	1000	600
214	Hjón	700	1600	600
215	Bað handkl.	400	500	1400
216	Stofa	1250	2000	400
217	Hjón	720	1400	600
218	Bað handkl.	300	500	1200
219	Herbergi	600	1400	600
220	Stofa	1400	2000	400
221	Herbergi	800	1400	600
222	Hjón	700	1600	600
223	Bað handkl.	300	500	1200
224	Stofa	1000	1600	400
225	Stofa	1000	1600	400
226	Anddyri	700	1000	600
227	Hjón	700	1600	600
228	Bað handkl.	300	500	1200
229	Herbergi	600	1400	600
230	Stofa	1300	2000	400
231	Anddyri	800	1000	600
232	Herbergi	600	1400	600
233	Hjón	850	1600	600
234	Bað handkl.	500	500	1400
235	Þvottur	300	300	600
236	Herbergi	600	1400	600
237	Stofa	1300	2000	400
238	Stofa	1300	2000	400
239	Síðahúsi	1000	1100	600
240	Síðahúsi	1000	2000	300

Hítalagnir, Skýringar

Ofnaglinir eru 16x2 SHT-PB með sírenniskápu. Elgáðngir skal nota víðurkernti eltri, og gæta skal þess allir hlúðir kerfisins séu frá sama framleiðanda. Festingar skal setja á lagnir með mest 1-1,5 metra millibili. Setja skal þjár festingar við byggingu. Þryggingar skal ekki vera meiri en 6x þvermál pípu. Á alla ötra komi sjálfvirkir ösklukar skilbú og loftskrifur. Þryggingar eru í öllum skápum í övur loftur. Fyrir loka er framkvæmd í 1. hæð og er þryggingunum 9 bör þryggtal má vera max 0,6 bör á einni 30 mm. Semmi loka er gerð framhald af fyrri loka og tekur 2. hæð þryggtal má vera max 0,2 bör.

Hítalagnir í hjálara og löðretur að tengingnum skulu vera úr svoköllum stálpípum með skráðum tengingum samsvartandi DIN 2442. Frábyrgingur lagna skal vera samræm, gildandi reglugerðum. Grennar að svoköllum öðrum skulu vera 10 mm nema annað sé tilgreint á teikningum. Fjarlægð á milli festinga. Notamál Fjarlægð 15-32 mm 2,5 m 40-50 mm 3,0 m. Elnangra skal lagnir með 20mm glerullar hlífum. Á alla ötra komi sjálfvirkir ösklukar, söltir og loftskrifur. Lagnir skal þryggtal má 6 bör, og skal þryggingar standa annk. 24 tíma án þess að falla.

Neysluvatnslagnir Skýringar

Neysluvatnslagnir og tengi fyrir hetti og kalt vatn skulu vera FP (polypropylene) lagnir af gerðinni Flusotherm faser composite plus SDR 7.4 frá Aquatherm og SHT-PB frá Aquatherm. Fara skal eftir leiðbeiningum framleiðanda um notkun og miðfærð efni eins og IS1-67 og DS-439. Fasta skal lagnir með viðeigandi festingum. Mesta fjarlægð á milli festinga. Notamál Fjarlægð 20 mm 65 sm 25 mm 85 sm 32 mm 110 sm 40 mm 125 sm 50 mm 145 sm 63 mm 165 sm. Elnangra skal lagnir með þröskulgangum. Löðretts stoflagnir eru hlúðar með elvatnslöku.

Frávættulagnir Skýringar

Frávættulagnir ívarðhúsi skulu vera úr steyptum pípu. Pípu skal setja saman með múllum úr rýttu stáli og með þessum úr gúmmi. Allt eltri skal vera samsvartandi að gerð og gæðum. Allar byggingar og grennar skulu gerðar með viðeigandi tengingum. Neta skal þryggtal má 6 bör og skal þryggingar standa annk. 24 tíma án þess að falla.

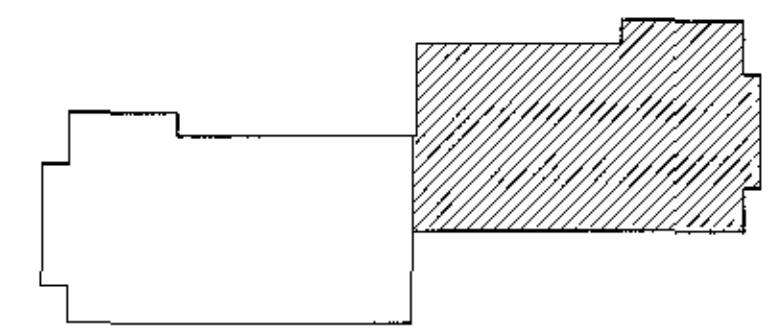

Lykilmynd

Utgáfa	Breyting	Dagsetning	Harnad
B1	Lögun að þvottavélum breytt	5.12.2017	S.H.
Sveinbjörn Hinriksson Byggingateknifræðingur Kt. 180861-2828 Brekkugötu 8 Hafnarfirði Sími: 555-4608, 861-9851 Netfang: sveinb@janmet.is		Staður: Einivellir 3 Hafnarfirði Skýring: Lagnir 2. hæð	Harnad / Teknad: Sveinbjörn Hinriksson
Harnad / Teknad	Kvæði	Dagsetning	Verks. / Teknad
	1:50	8.12.12	13-16 2-10