

Sveinbjörn Hinriksson
11. des. 2017
Byggingateknískráning

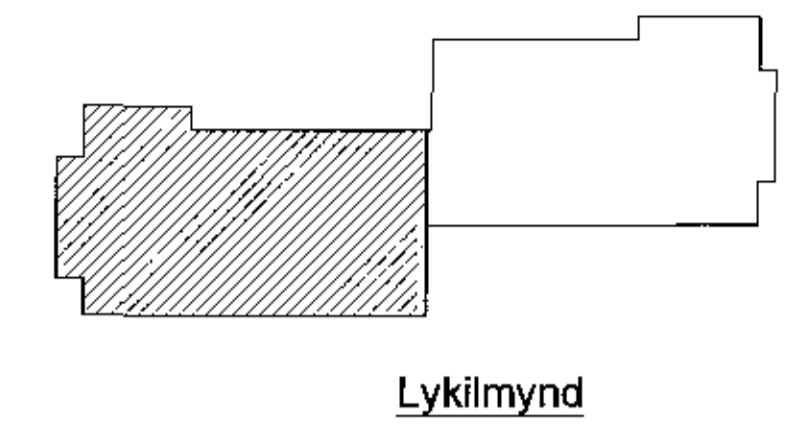
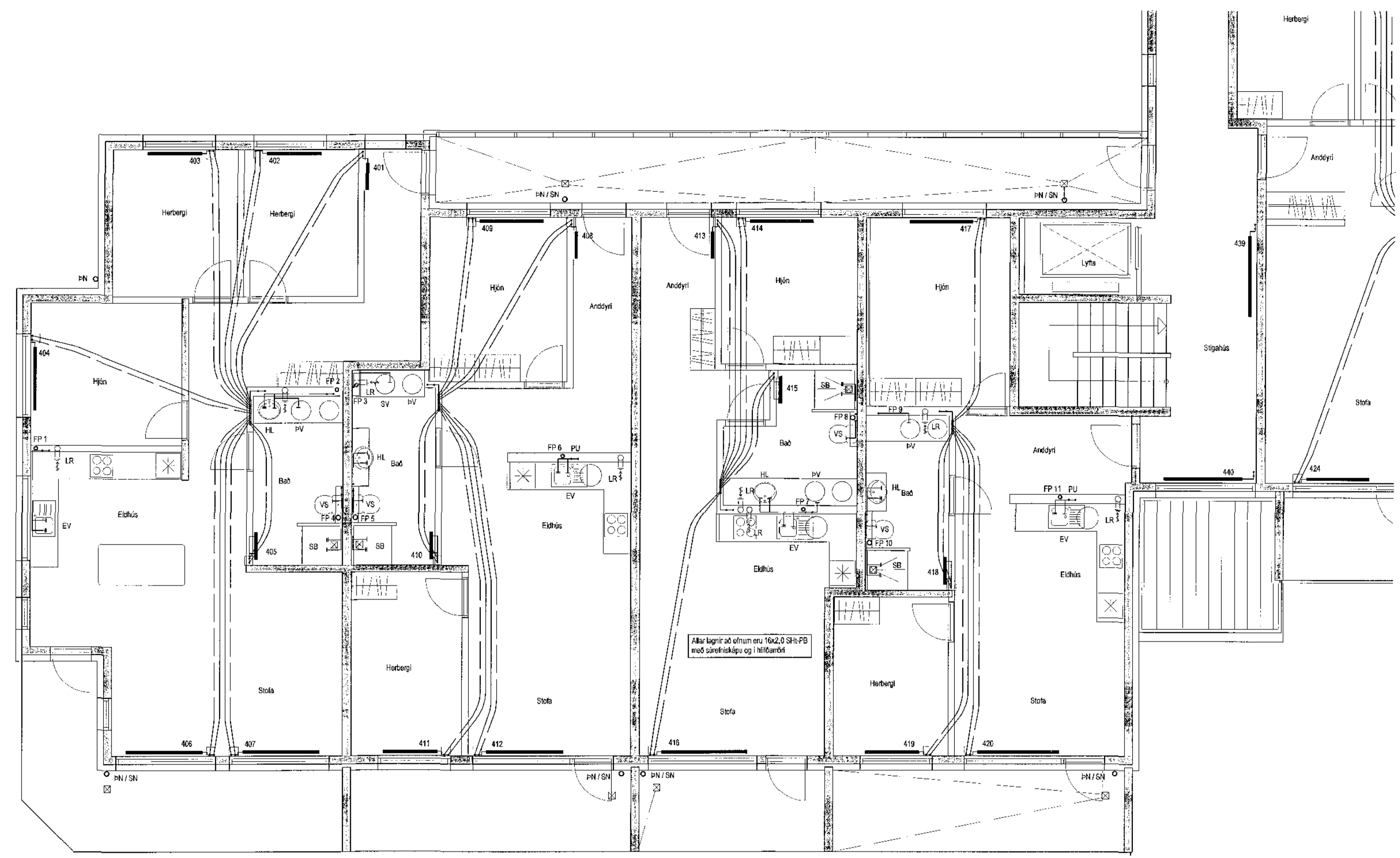

Hítalagnir, Skýringar

Ótalagnir eru 16x2 SHt-PB með súrefniskápu. Engingngu skal nota víburkent efni, og gatta skal þess allir hlúð kerfisins séu frá sama framleiðanda. Fæstingjar skal gæta á lagnir með mest 1-1,5 metra millibili. Seila skal þýðir fæstingjar við þýðingur. Þýðingur skal ekki vera meiri en 5 þvermálsgu. Á alla ötra komi sjálfvirkir östaklar eittlíð og loftskrifur. Þýðingur skal lögnum skipti í þær lotur. Fýri kola er framkvæmd í 1 klú, og er þýðingunni 5 bót þýðingunni má vera max 0,8 bót á seinni 30 mín. Seinni kola er gerð framhaldi af fyrri kola og tekur 2 klú. Þýðingunni má vera max 0,2 bót.

Hítalagnir í Kíllara og lóðrettar að tengingnum skulu vera úr svörum stálálpum með skúðlóm tengingnum samsvandi DIN 240. Frágangur lagna skal vera samkv. gíðandi reglugerðum. Gíðnar að tengingum skulu vera 10 mm nema annað sé tilgreint á teikningum. Fjarlægð á milli fæstinga Notmál Fjarlægð 15-32 mm 2,5 m 40-50 mm 3,0 m Einingra skal lagnir með 20mm glerullar hökum. Á alla ötra komi sjálfvirkir östaklar, eittlíð og loftskrifur. Lagnir skal þýðingunni við 6 bót, og skal þýðingunni standa minn. 24 tíma án þess að falla.

Neyslvatnslagnir Skýringar

Neyslvatnslagnir og löngi fyrir hölt og kalt vatn skulu vera PP (polypropylene) lagnir af gerðinni. Fæstingjum skal nota composite pipe SGR 7.4 frá Aquatherm og SHt-PB frá Aquatherm. Fara skal eftir leiðbeiningum framleiðanda um notkun og mæðing af hálsis svo og IST-67 og DS-439. Fæsta skal lagnir með víðukindum fæstingum. Mæðing fjarlægð á milli fæstinga Notmál Fjarlægð 20 mm 85 cm 25 mm 95 cm 32 mm 110 cm 40 mm 125 cm 50 mm 145 cm 63 mm 165 cm Einingra skal lagnir með 20mm glerullar hökum. Lóðrettar stöðlagnir eru húðar með skúðlóm.

Fráveitilagnir Skýringar

Fráveitilagnir í innviðum skulu vera úr stöpslóm. Þýðingur skal selja samkv. með mullara úr ryðfú stál og með þýðingunni úr gummi. Allt efni skal vera samsvandi að gerð og gæðum. Allar þýðingar og greinar skulu gerðar með víðingum tengingnum. Nota skal hjólaþýðingunni búnað fæstingjar á lóðrettar lagnir.

Allar lagnir að öfnum eru 16x2,0 SHt-PB með súrefniskápu og í hliðarmál

Lagnir 4. hæð, Grunnmynd 1:50

Sveinbjörn Hinriksson

Útgáfa	Breyting	Dagsetning	Hammá
B1	Lögnum að þvottavélum breytt	5.12.2017	S.H.
Sveinbjörn Hinriksson Byggingateknifræðingur Kt. 196851-2529 Breiðkúpa 8 Hafnarfirði Sími: 595-4008, 891-9951 Netfang: sveinb@stirn.is		Staður: Einivellir 3 Hafnarfirði Skýring: Lagnir 4. hæð	
Hammá / Talmáð		Axari: 1:50	Dagsetning: 6.12.17
		Verkef.: 13-16	Félag nr.: 2-13