

Fráveitulagnir, Rúmmynd, 1:50

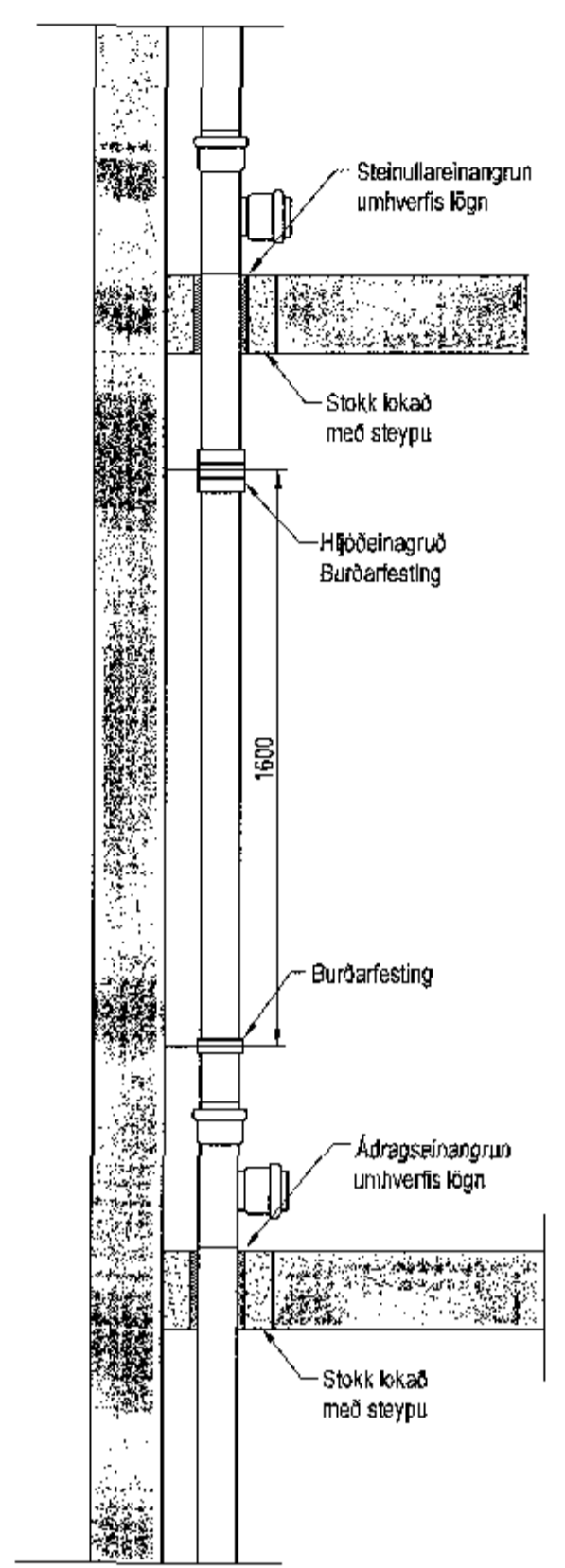

Fallþipa, festingar 1:20

Fráveitulagnir Skýringar

Fráveitulagnir innanhús skulu vera úr steypuþjámi. Pipar skul efla
sæmin með mullum úr ryðnu stál og með þéttingu úr glámmi. All
effir skul vera samsvorandi úr gerð og stærð.
Allar beygjar og granar skulu gerðar með viðeigandi tangstykjum.
Nota skul hjólakagrandi burðarfestingar á köfrettar lagnir.

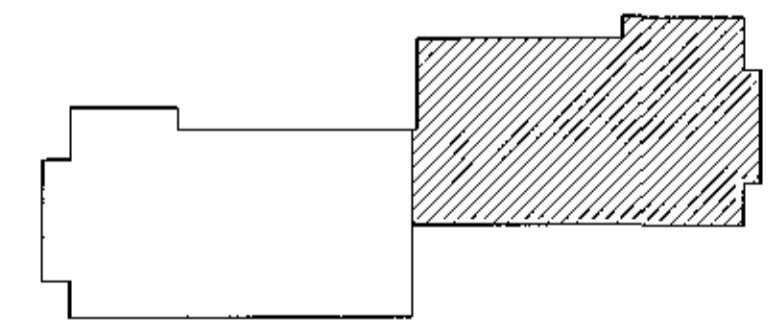

Lykilmýnd

Sambýskkt þann

Utgáfa	Breyting	Dagsetning	Hammú
Sveinbjörn Hinriksson Byggingatæknifræðingur Kt. 1608542529 Strandgötu 11 Hafnarfirði Sími: 555-4006, 894-9951 Netfang: sveinb@simnet.is		Staður: Einivellir 3 Hafnarfirði Skýring: Fráveitulagnir, Rúmmynd	
Hammú / Tæknad	Kvart:	Dagsetning	Verktar. / Tein nr.
	1:50	6.12.17	13-16 / 2-20