

Samþykkt þann
19. des. 2017
Byggingarstjórnun / JHH

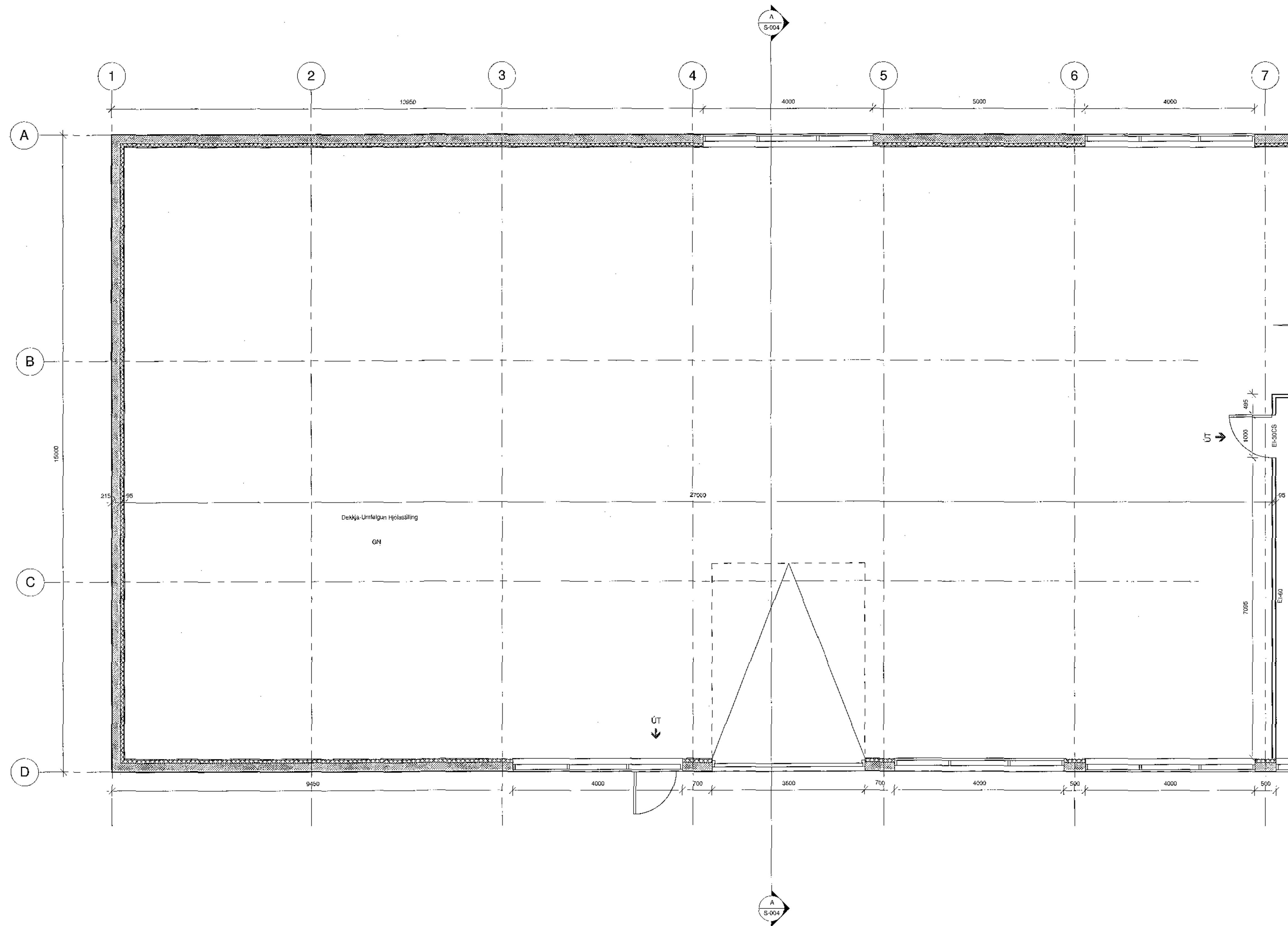

Léttar innveggur:
70 mm blökkstoðir og 2 x 12.5 mm gífs eða
Ef valdir verða gífsveggir skulu votrymisveggir
vera með rakapönu gífsi.

SKÝRINGAR

- GN Gólf niðurfall
- GNG Gægnumstreymis niðurfall
- LR Lofttræsing
- R Reykskynjar
- SL Slökkvitæki
- HL Handlaug
- SK Skolvaskur
- SB Sturtubotn
- EV Eldhúsvaskur
- UPV Uppvottavél
- VS Vatnssakerni
- NF Niðurfall
- SN/PN Svalar niðurfall / Pak niðurfall
- PV Þvottavél

GÓLFKÓTAR:
Gólfkótar (GK) eru kótar mældir frá endanlegu
gólfefni. Steypukótar er fram koma á
burðarvirkisuppráttum eru því lægri en gólfkótar
sem nemur ilögn.

Málsetningar glugga á grunnmyndum eru utanmál
karma. Gátmál glugga koma fram á steyputeikningu

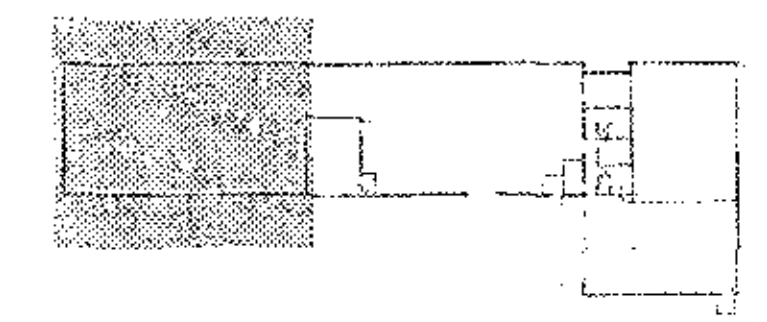

Lykilmýnd

mansard
teknistofa ehf
Suðurlandsbraut 30 - 106 Reykjavík
www.mansard.is / jonhraf@mansard.is
Kt.: 570394-2079 - s: 882-7102
Verkefni: Dalshraun 5 - 220 Hafnarfirði

Efni: Sérmyndir - Dekjaverkstæði
Grunnmynd - Dekjaverkstæði

Verknúmer: A-15-03-02 Mkv.: 1:50 **AI**
Teikn. nr.: S-001 Dags: 15.06.2014
Hannað: JHH Teiknað: JHH
Jón Hrafn Hlédóverson byggingarfræðingur BFI
Kt.: 260662-6519
Samþykkt:

9.11.2017 13:20:28