

KERFISMYND GÓLFHITAKERFIS.

20. des. 2017

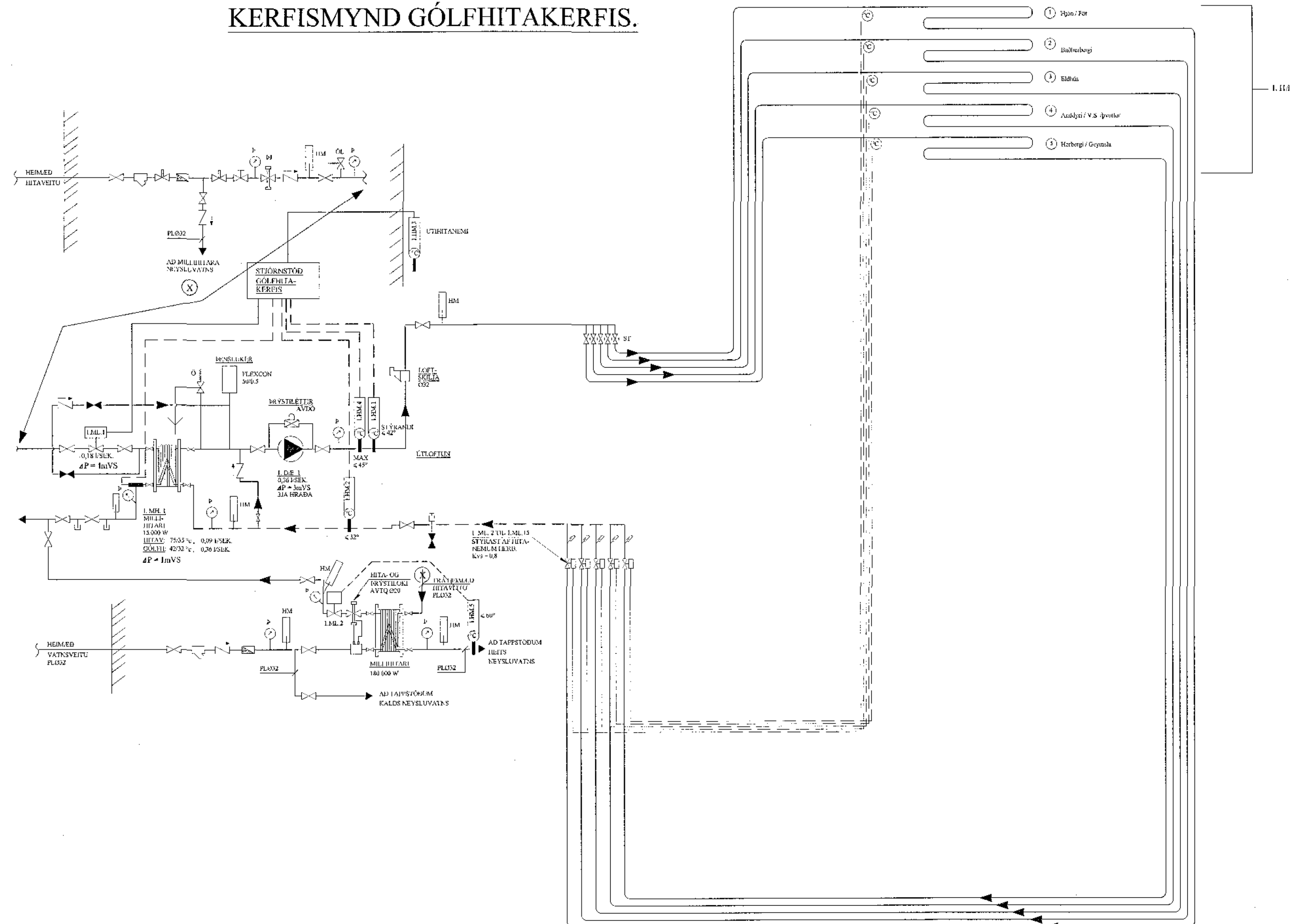

TÆKJALISTI:

- I.D.E.1 HRINGRÁSARDEILA
AFKÖST: 0,36 l/s VIÐ 4P = 30 kPa. MÓTOR 1x230 V.
HJÚTVERK: HRINGRÁSARDEILA FYRIR GÓLFHITAKERFI.
DEILA GENGUR STÖÐUGT.
- I.M.L.1 MÓTORLOKI
STYRIR RENNSLI HITAVEITUVANS
INN Á MILLIHITARA
- I.M.H.1 VARMASKIPIR
FLÓTVARMASKIPIR FYRIR GÓLFHITAKERFI
AFKÖST: 15 kW, ΔP = 1m VS
- I.H.M.1 HITASKYNJARI, STÝRANDI
HITASKYNJARI ER STADSETTUR Í FRAMRÁS
EFFIR BLÖNDUN. STILLTUR Á 42°C
- I.H.M.2 HITASKYNJARI
HITASKYNJARI ER STADSETTUR Í BAKRÁS
STILLTUR Á 32°C
- I.H.M.3 ÚTHITANEMI
MÁLISVIÐ -10 - 20°C. EYKUR/MINNAR RENNSLI Í GEGNUM
MÓTORLOKA EFFIR ÚTHITASTIGI
- I.H.M.4 HITANEMI
LÖKAR FYRIR MÓTORLOKA EF HITASTIG > 45°C
- I.H.M.5 HITANUMI
LÖKAR FYRIR MÓTORLOKA EF HITASTIG > 60°C

KERFISLÝSING, GÓLFHITAKERFI

GÓLFHITAKERFI ER RÚÐ DÆLU OG UPPBLÖNDUN ÞAR SEM MÓTORLOKI I.M.L.1
HELDUR INNSTALLTUM FRAMRÁSARHITI Á STÖÐUGUM, MAX 45° OG STJÓRNAD ER AF
VA INNHITASKYNJARA OG ÚTHITANEMA.

ÚTHITASKYNJARI LYKUR/MINNAR RENNSLI Í GEGNUM I.M.L.1 EFFIR ÚTHITA, ÞEGAR ÚTHITI ER
-15°C ÞÁ ER FRAMRÁSARHITI Á GÓLFHITAKERFI STILLTUR Á 45°C. ÞEGAR ÚTHITI ER 0°C ÞÁ LEKKAR
FRAMRÁSARHITINN Í 35°C. FRAMRÁSARHITI GÓLFHITAKERFIS FER ÞÓ ALDREI NIÐUR FYRIR
INNSTALLT ÖSKGILDI.

RENNSLI Í HVERRI GÓLFHITALÖGN ER STJÓRNAD MED MÓTORLOKUM SEM TENGDIR ERU
HITANEMUM / STILLUM Í HVERJU RÝMI.

TENGIKISTUR GÓLFHITALAGNA 5 STÚTA

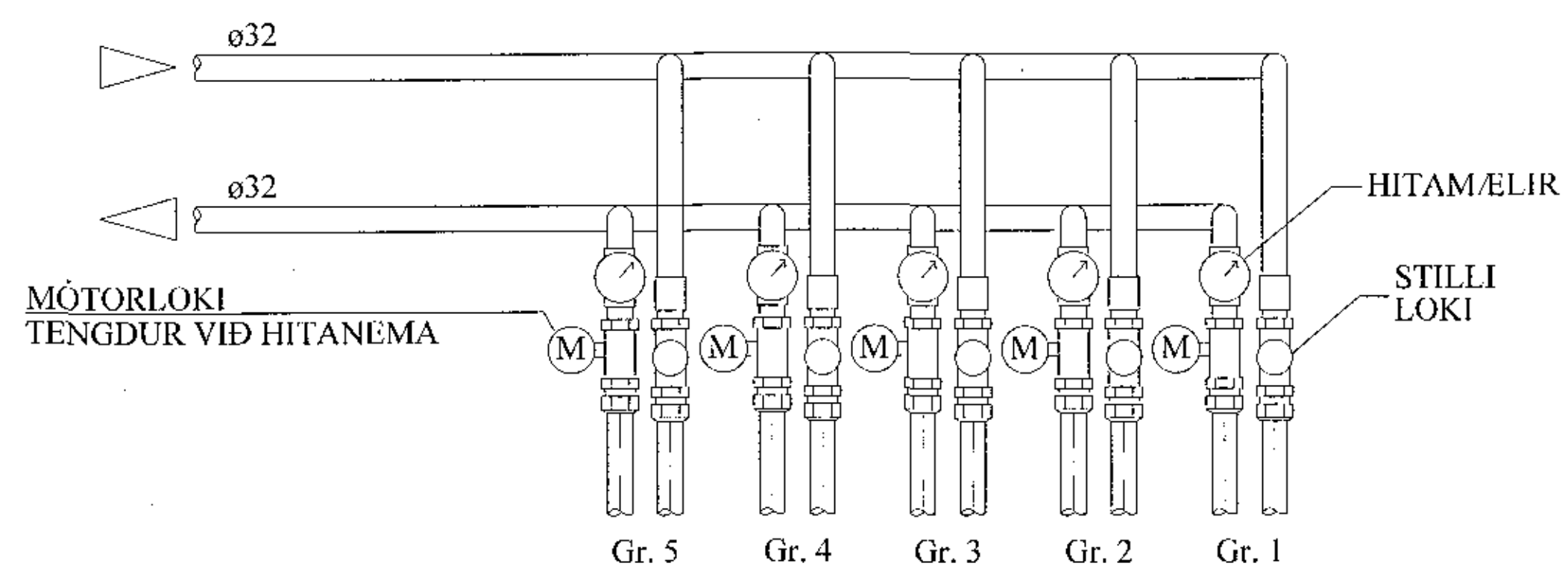

SKÝRINGAR:

- KALT VATN
- HEITT VATN
- FRAMRÁS HITALAGNAR
- BAKRÁS HITALAGNAR
- RENNLOKI / KÚLULOKI
- ÞRÝSTJAFNARI
- STILLLOKI
- LINSIRYMSLOKI
- ÖRYGGISLOKI
- UPPBLÖNDUNARLOKI
- HITASTYRÐUR LOKI
- SEGULLOKI
- MÓTORLOKI
- VARMASKIPIR
- ÞRÝSTIMINNARKARI
- SÍA
- DÆLA
- LOFTTÆMING
- HITAMELIR
- HITANEMI
- ÞRÝSTINGSMELIR
- ÞRÝSTINGSNEMI
- TÆMING

TILVÍSANIR:

SKÝRINGAR..... SJÁ TEIKN. NR. 2-01

BREYTINGAR

Rekn.	JKR	Des. '17	Ógilt.	09.01.2018
Tekn.	JKR	Des. '17	Kvarð.	ENGINN
Alf.				
Samþ.				
HAFRAVELLIR 4				Nr. 2-06
Verkf. luti GÓLFHITALÖGN OG NEYSLUVATNSKERFI, KERFISMYND.				Jón Kristjánsson Byggingenningaráfangur LJK, álf Arenu 19 108 Reykjavík Sími: 537 0002 Fax: 537 2154 E: 210754@gsi.is Netfang: jkris@gsi.is