

Samþykkt þann
19. des. 2017
Byggingaáhrifunir í H.A.

Arlun samþingarnóður
Dagsetning samþykks aðaluppráttar

Hönnunartig: Verkteikning

Skýringar:

Olli máli eru í millimetrum.
Allir kótar í metrum.
Allar málsetningar og kótar koma fram á teikningum arkitekta og skal samnefna öll mál við þær.
Beygjumál járna skal samnefna og bera saman við málsetningar á steyptum byggingarklutum skv. arkitektateikningum og fyrirskrifaða steypuhulu skv. teikningum VSÓ Ráðgjöf.
Sjá gataplán fyrir úrtök í steypu.
Einhagrun er samkvæmt teikningum arkitekta.
Bending og málsetning suluhatta H1-H6, sjá Almenn snið.

Tilvísanir:

Almennar skýringar Almenn snið
Arkitektateikningar Lagmateikningar
Gataplán
sjá bl. nr. B-A-01
sjá bl. nr. B-SD-01

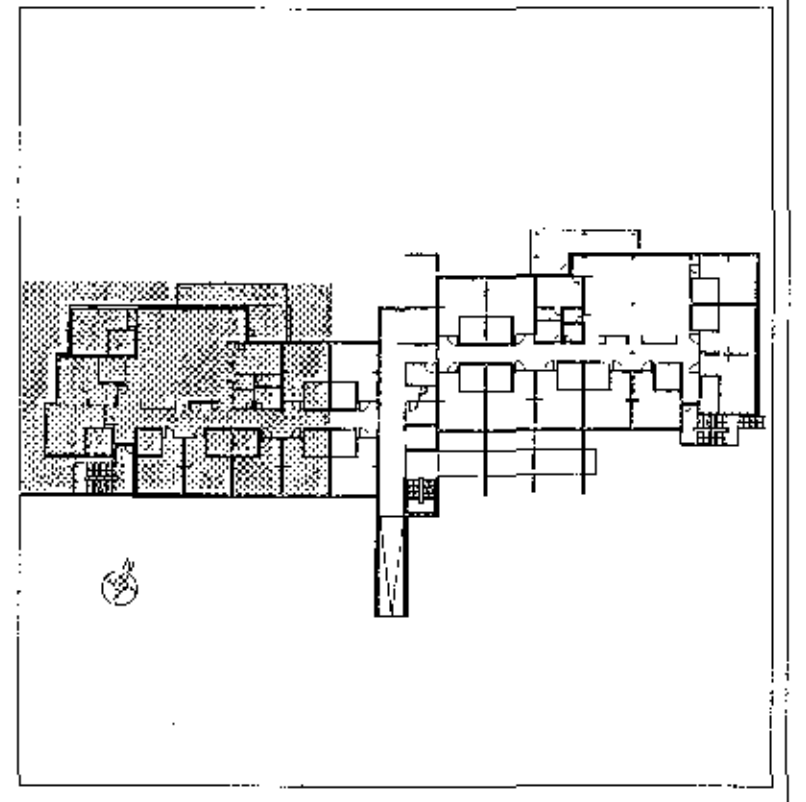

D 25.10.2017	Vísar þeirringar	JGREA	JSS
C 28.09.2017	Málsetningar	KSNEA	LL
B 28.09.2017	Snið í bta undir plötu	KEA	KEA
A 15.08.2017	Veggir, súkur og mæltuppar suluhatta	HS	KEA
Br	Þrásk. Breyting	Hannað	Teak.

VSÓ RÁDGJÖF
BORGARTÚNI 20, 105 REYKJAVÍK. Sími 585-9000. NETF: vso@vso.is

Sólvangur hjúkrunarheimili 2016

Burðarvíktí
Plata yfir kjallara
Grunnmynd
Hannað/teiknað: IG / LL
Yfirfarið: KSNEA
Samþykkt: Gyðis Magnússon
Kt. 240757-5169

Kvarði: 1:50 (A1)
Verknr. 18364
Teikn. nr. B-G0-01
Reykjavík: 17.05.2017
Br. D