

Samþykkt þan.
19. des. 2017
Bygginguvaldunum / KEA

Áritun samræmingarhönnuðar
Dagsetning samþykks aðaluppdráttar

Hönnunarstig: Verkefning

Skýringar:

Öl mál eru í millimetrum.
Allir kótar í metrum.
Allar málsetningar og kótar koma fram á teikningum arkitekta og skal sannreyna öll mál við þær.
Þeygumál járna skal sannreyna og bera saman við málsetningar á steypum byggingarhlutum skv. arkitektateikningum og fyrirskrifaða steyptu svk. teikningum VSO Ráðgjöf.
Sjá gataplán fyrir útrik í steypu.
Efnangrun er samkvæmt teikningum arkitekta.
Bending og málsetning súluhatta H1-H6, sjá Almenn snið.

Tilvísanir:

Almennar skýringar
Almenn snið
Arkitektateikningar
Lagratteikningar
Gataplán

sjá bl. nr. B-A-01
sjá bl. nr. B-SD-01

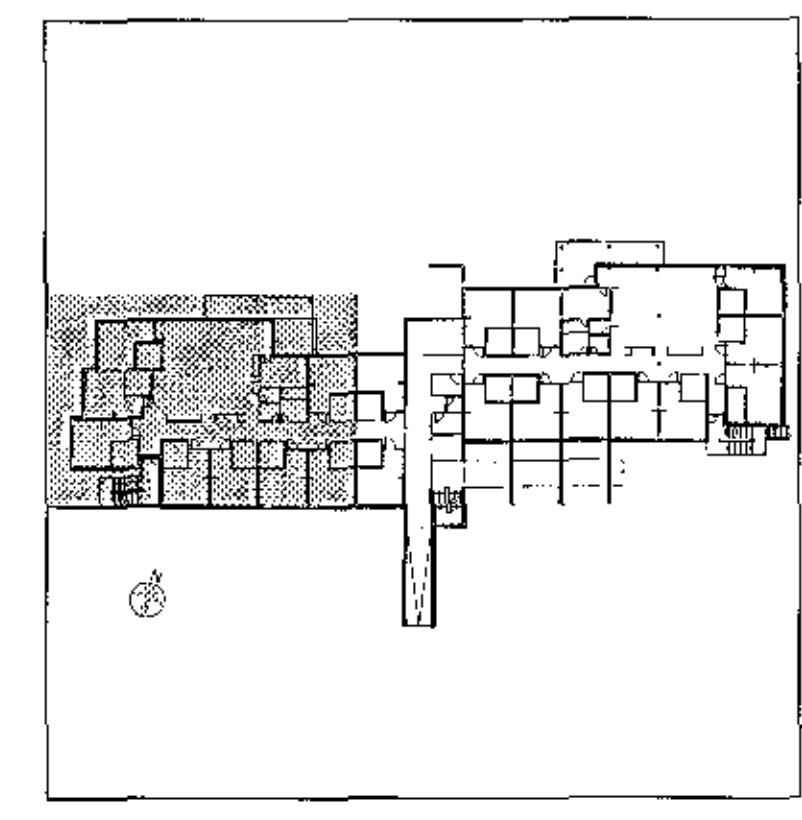

D	25.10.2017	Járnþending	IG/KEA	SSB
C	12.10.2017	Blá farsengur, bendingu við svaki lryst	IG	IQ
B	28.09.2017	Málsetningar	IG/KEA	LL
A	15.08.2017	Súluhattar merkingar og stíllar í plötu	IG	KEA
Br.	Dag.	Þeygumál	Hannasó	Teak.

VSO RÁDGIÖF
BORGARTUN 20, 105 REYKJAVÍK, SMI 585-9000, NETT: vso@vso.is

Sólvangur hjúkrunarheimili 2016

Byrðarvirkir
Plöta yfir 2. hæð
Grunnmynd

Hannasó/teiknað: IG / LL
Yfirlikt:
Samþykkt: Gylfi Magnússon
Kt. 240757-5169

Kvarði: 1:50 (A1)
Verknr.: 16364
Teikn. nr.: B-G2-01
Reykjavík: 17.05.2017
Br.: D

