

Samþykkt bann  
19. des. 2017  
Bygginguáhrifurinn / Ráðgjöf

Aflun samræmingarhönnuðar  
Dagsetning samþykks aðaluppráttar

Hönnunarstig: Verkteikning

**Skýringar:**

Oll mál eru í millimetrum.  
Allir kótar í metrum.  
Aflar málsetningar og kótar koma fram á teikningum arkitekta og skal sannreyna öll mál við þær.  
Beygumál járna skjal sannreyna og bera saman við málsetningar á steyptum byggingarhlutum skv. arkitektateikningum og fyrirklaðaða steyphuflu skv. teikningum VSÓ Ráðgjöf.  
Sjá gáttaplan fyrir úrtök í steypu.  
Einangrun er samkvæmt teikningum arkitekta.  
Bending og málsetning söluhatta H1-H6, sjá Almenn snið.

**Tilvísanir:**

Almennar skýringar Almenn snið sjá bl. nr. B-A-01  
Arkitektateikningar Legnatelkningar Gáttaplan sjá bl. nr. B-SD-01

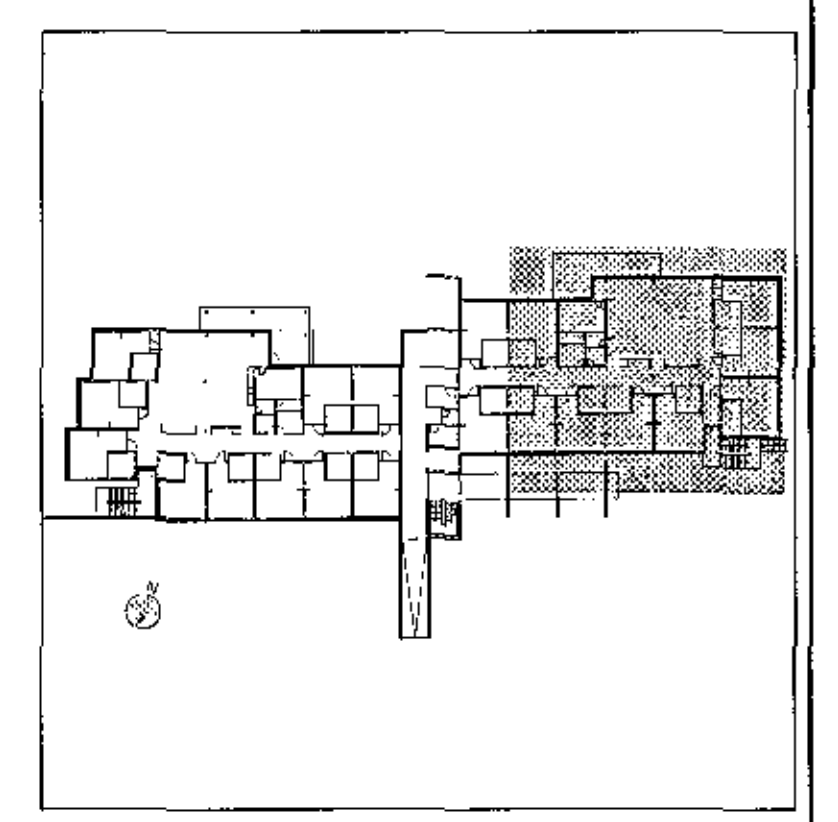

D. 25.10.2017	Jámbarðing	IG/KEA	JSS
C. 12.10.2017	Stílláttur, bændingur við svarir breytt	IG	JG
B. 28.08.2017	Málsetningar	IG/KEA	LL
A. 15.08.2017	Söluhattar meringar	IG	KEA
Br. Daga	Bygging	Hannað	Tekin

**VSÓ RÁDGJÖF**  
BORGARTÚNI 20, 105 REYKJAVÍK, Sími 585-9000, NETFI: vs@vs.is

Sólvangur hjúkrunarheimili 2016

Burðarvirki  
Plata yfir 2. hæð  
Grunnmýnd

Hannað/Teiknað: JG / LL  
Yfirfarið: Samþykkt: Gyfi Magnússon  
Kt. 240757-5189

Kvarði: 1:50 (A1)  
Verknr. 19364  
Teikn.nr. B-G2-03  
Reykjavík: 17.05.2017  
Br. D

