

Samþykkt þann
13. des. 2017
Byggingarstjórnir

Árftun samræmingarhönnuðar

Dagsetning samþykks aðaluppdráttar

Hönnunarstig: Verkeikning

Skýringar:

Öll mál eru í millimetrum.
Allir kótar í metrum.

Allar málsetningar og kótar koma fram á teikningum arkitekta og skal samræyna öll mál við þær.

Byggingumál járna skal samræyna og bera saman við málsetningar á steypum byggingarhlutum skv. arkitektateikningum og fyrirskrifaða steypuhluta skv. teikningum VSÓ Ráðgjafa.

Sjá gataplán fyrir úrtök í steypu.

Efnafrun er samkvæmt teikningum arkitekta.

Brunavörn stálvirks.
Allt stálvirki ásamt festingum skal standa brunakvöfur yfirvalda. Í verkisýningu / á teikningum arkitekta er gerð grein fyrir brunavörnum stálvirks, sem að lágmarki skal fullnægja kröfum eldvarnarhönnuðar og byggingaregluvarðar.

Tilvísanir:

Almennar skýringar sjá bl. nr. B-A-01
Almenn snú sjá bl. nr. B-SD-01

Arkitektateikningar
Lagningar
Gataplán

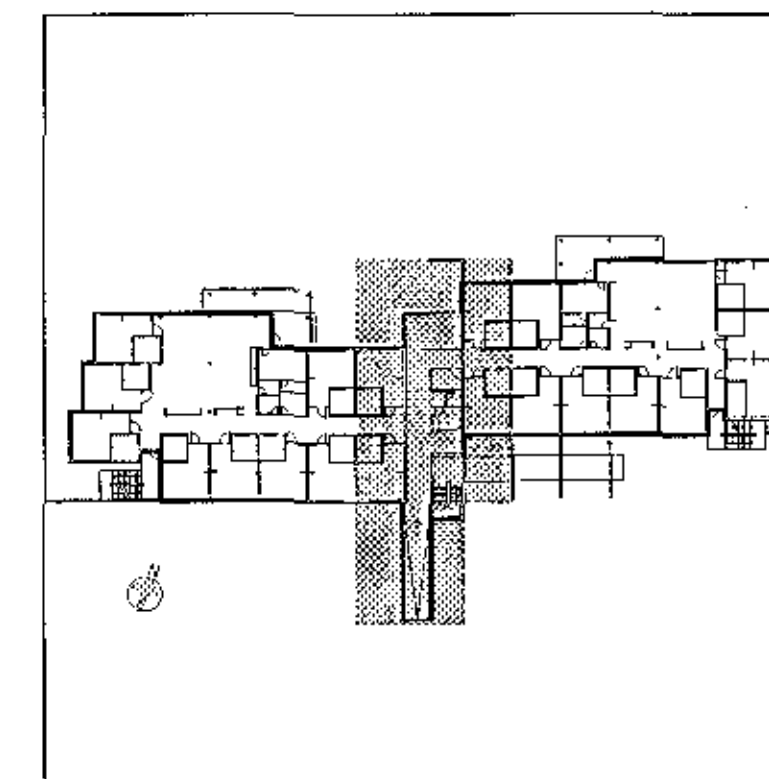

H	08.12.2017	Nýtt snúð B7	IG	JSS
G	19.10.2017	Stofvegjar	IG	IG
F	18.10.2017	Stofvegjar	IG	IG
E	23.09.2017	Málsetningar stollum í plötu	IG/KEA	LL
D	22.09.2017	Snúð LBta undir plötu	IG	KEA
C	15.08.2017	Veggir í kjallara	HS	JSS
B	23.07.2017	Veggir og bei við tenging	KEA	KEA
A	12.06.2017	Uthlingsáætlanir tenging	IG	IG

VSÓ RÁÐGJÖF
BORGARTÚNI 20, 105 REYKJAVÍK, Sími 585-9000, NETF: vsor@vso.is

Sölvangur hjúkrunarheimili 2016

Burðarvirki Hannað/teiknað: IG / LL
Plata yfir hjallara Yfirarið: *AS*
Grunnmynd Samþykkt: Gyfl Magnússon
Kj: *AS* 240757-5169

Kvarði: 1:50 (A1) Reykjavík: 17.05.2017

Verknr. Teikn.nr. Br.
16364 B-G0-02 H

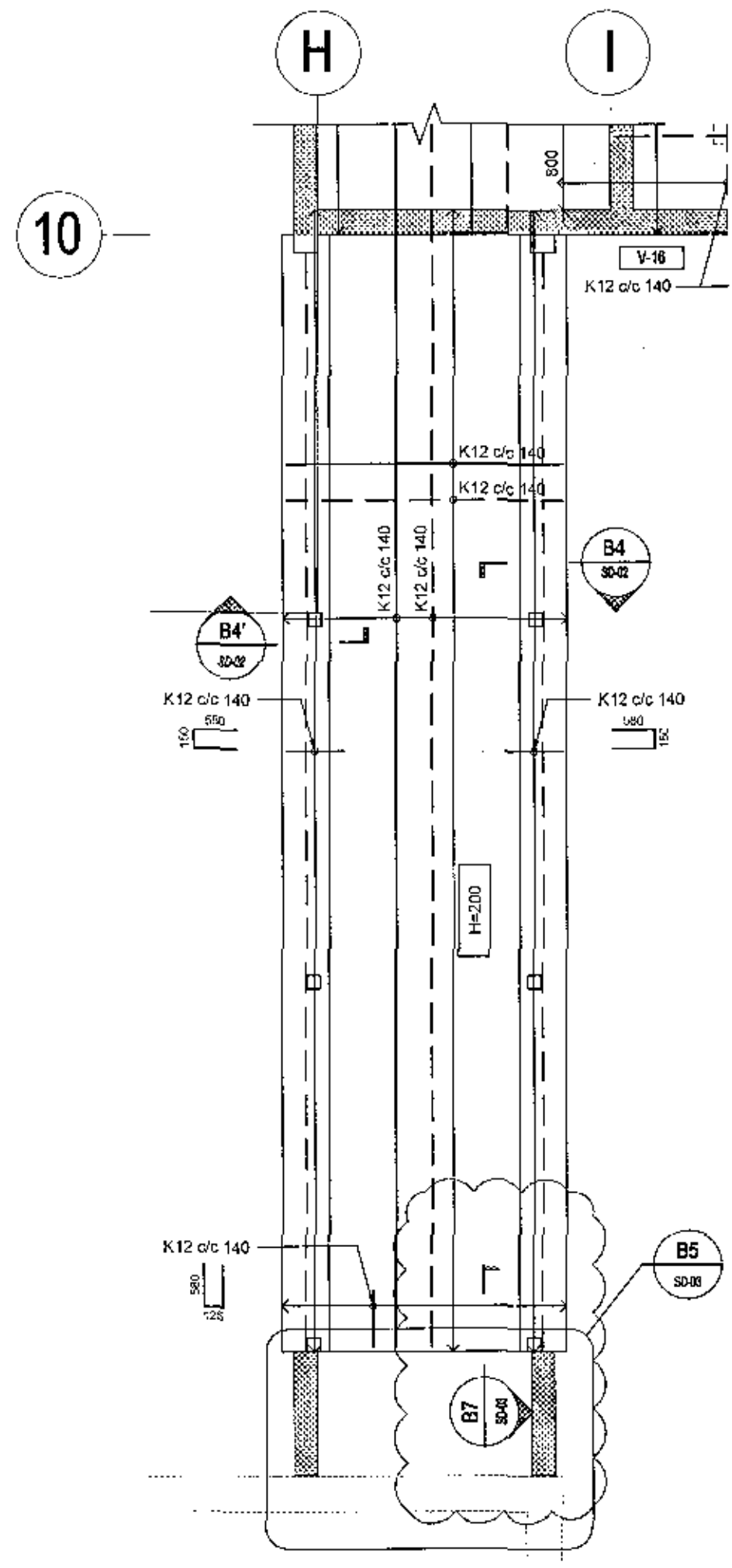
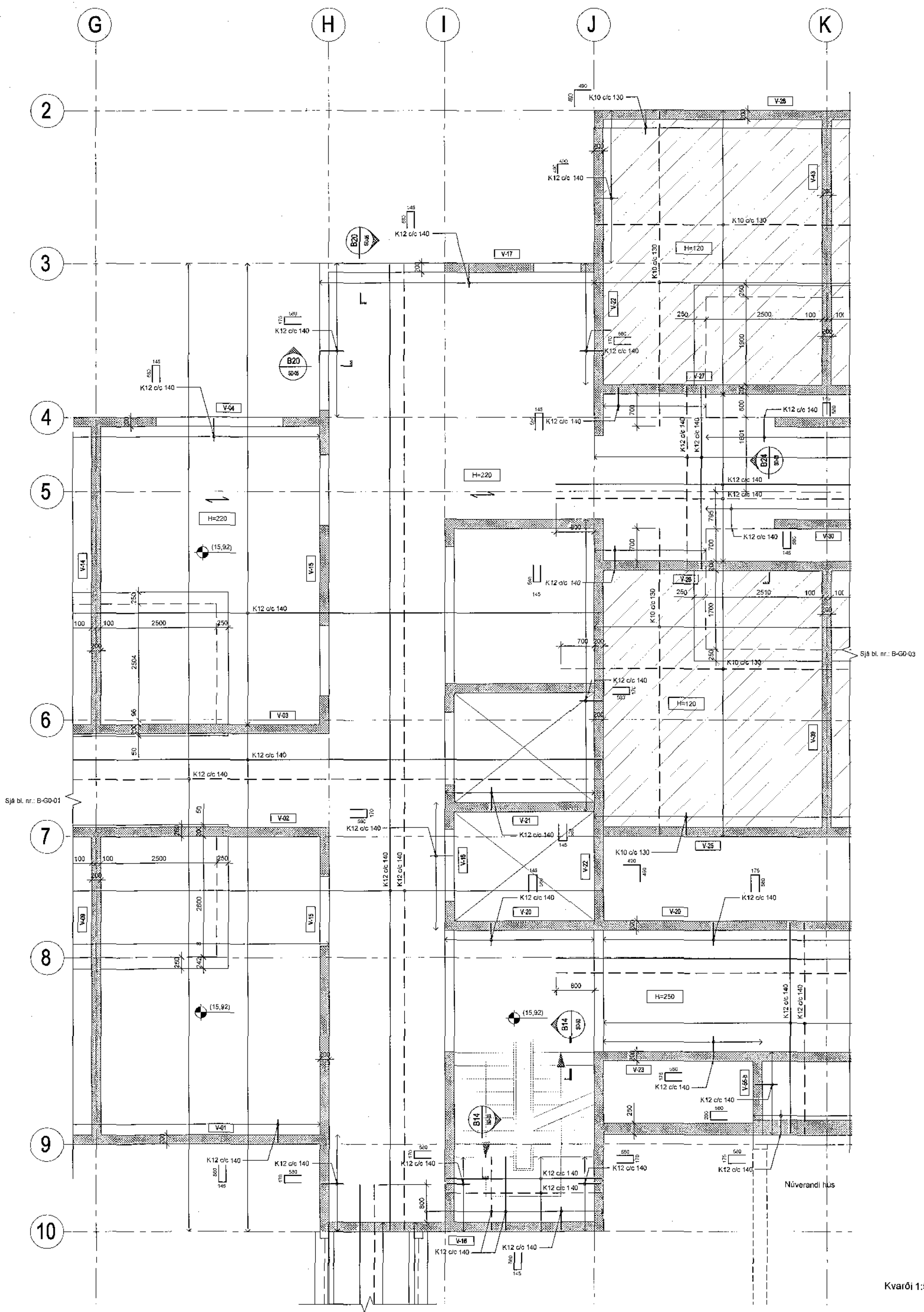

Kvarði 1:50