

Sambýktki þann
13. des. 2017
Byggingafræðingur / RAÞGJÖF

Áritun samræmingarhönnuðar

Dagsetning sambýkts aðaluppdráttar

Hönnunarstig: Verkeikning

Skýringar:

Öll mál eru í millimetrum.
Allir kótar í metrum.

Allar málsetningar og kótar koma fram á teikningum arkitekta og skal samræyna öll mál við þær.

Byggingumál járna skal samræyna og bera saman við málsetningar á steyptum byggingarhulum skv. arkitektateikningum og fyrirskrifaða steypuhulu skv. teikningum VSÓ RÁÐGJÖF.

Sjá gataplán fyrir úrtök í steypu.

Einangrun er samkvæmt teikningum arkitekta.

Brunavörð stálviðika:
Allt stálviðiki ásamt festingum skal standast brunakröfur yfirvalda. Í verkfýsingu / á teikningum arkitekts er gerð grein fyrir brunavörðum stálviðika, sem að lágmarki skal fullnægja kröfum eivamarkhönnuðar og byggingarreglugerðar.

Tilvísanir

Almennar skýringar sjá bl. nr. B-A-01
Almenn snið sjá bl. nr. B-SD-01
Arkitektateikningar
Lagnateikningar
Gataplán

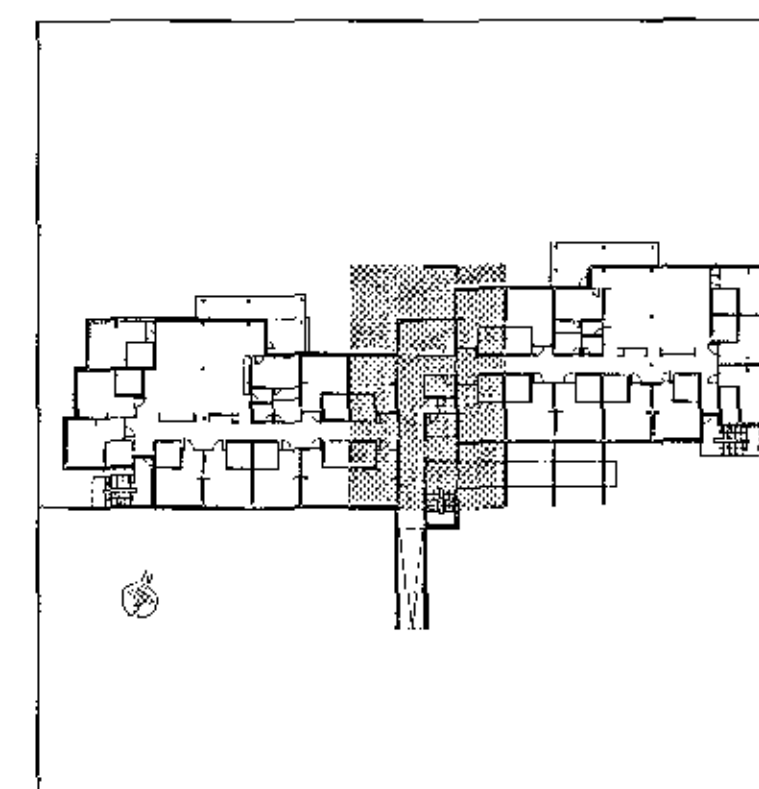

D 08.12.2017	Blött við snið B18	IG / JSS
C 12.10.2017	Byggingarverður, bænding	IG / JSS
B 28.09.2017	Málsetningar	IGNEA / LL
A 26.09.2017	Snið í hlaup og undirplötu	IG / KEA
Fr. Daga	Breyting	Hannað Teikn.

VSÓ RÁÐGJÖF
BORGARTÚNI 20, 105 REYKJAVÍK, SÍM 699-9000, NETF: vs@vs.is

Sólvangur hjúkrunarheimili 2016

Burðarvirki
Plata yfir 1. hæð
Grunnmynd

Hannað/teiknað: IG / LL
Yfirráð: ASÍ
Sambýktki: Gylfi Magnússon
Kl. RAÞGJÖF 240757-5169

Kvarði: 1:50 (A1)
Reykjavík: 17.05.2017

Verknr. Teikn. nr. Br.
16364 B-G1-02 D

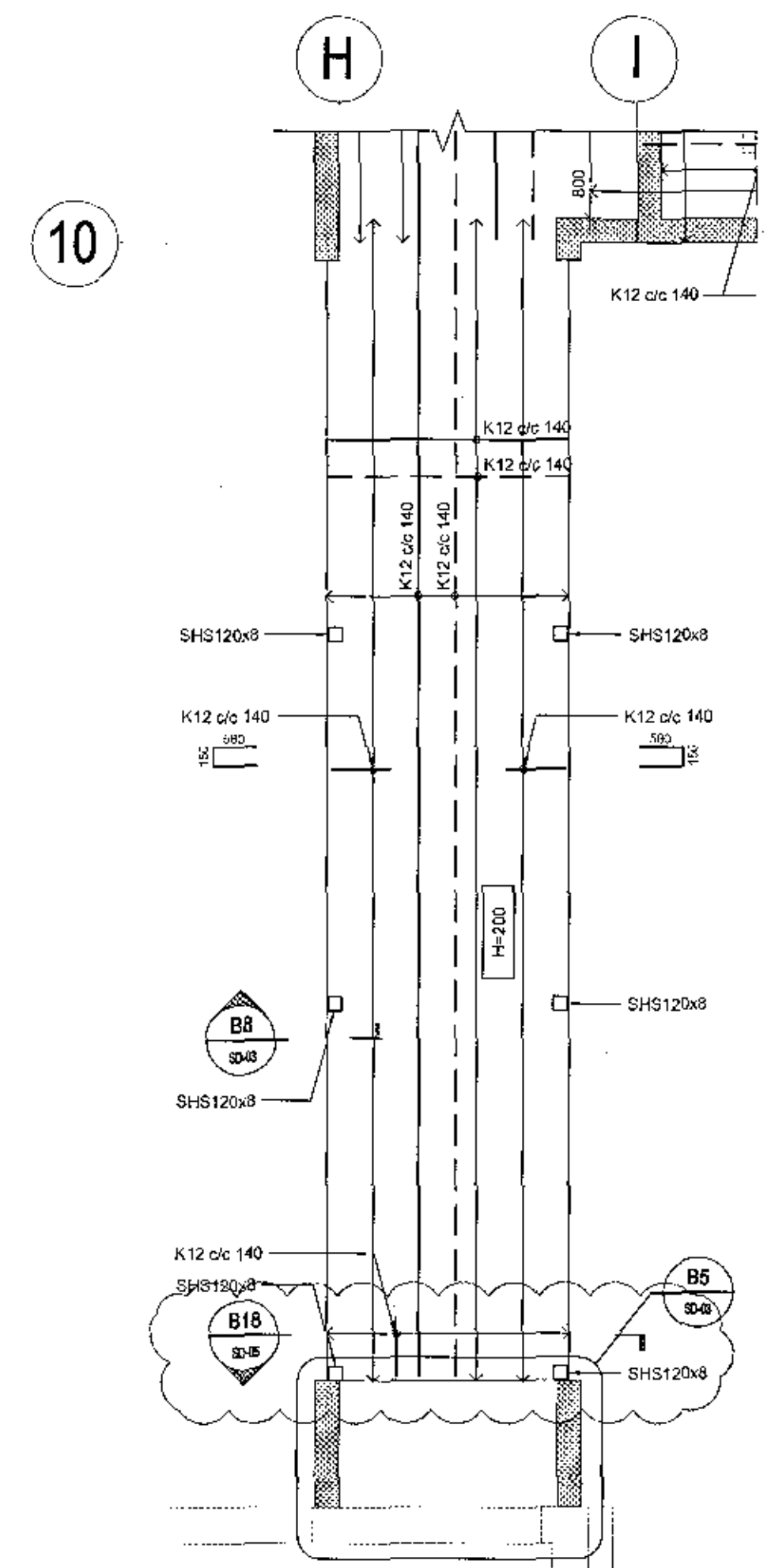
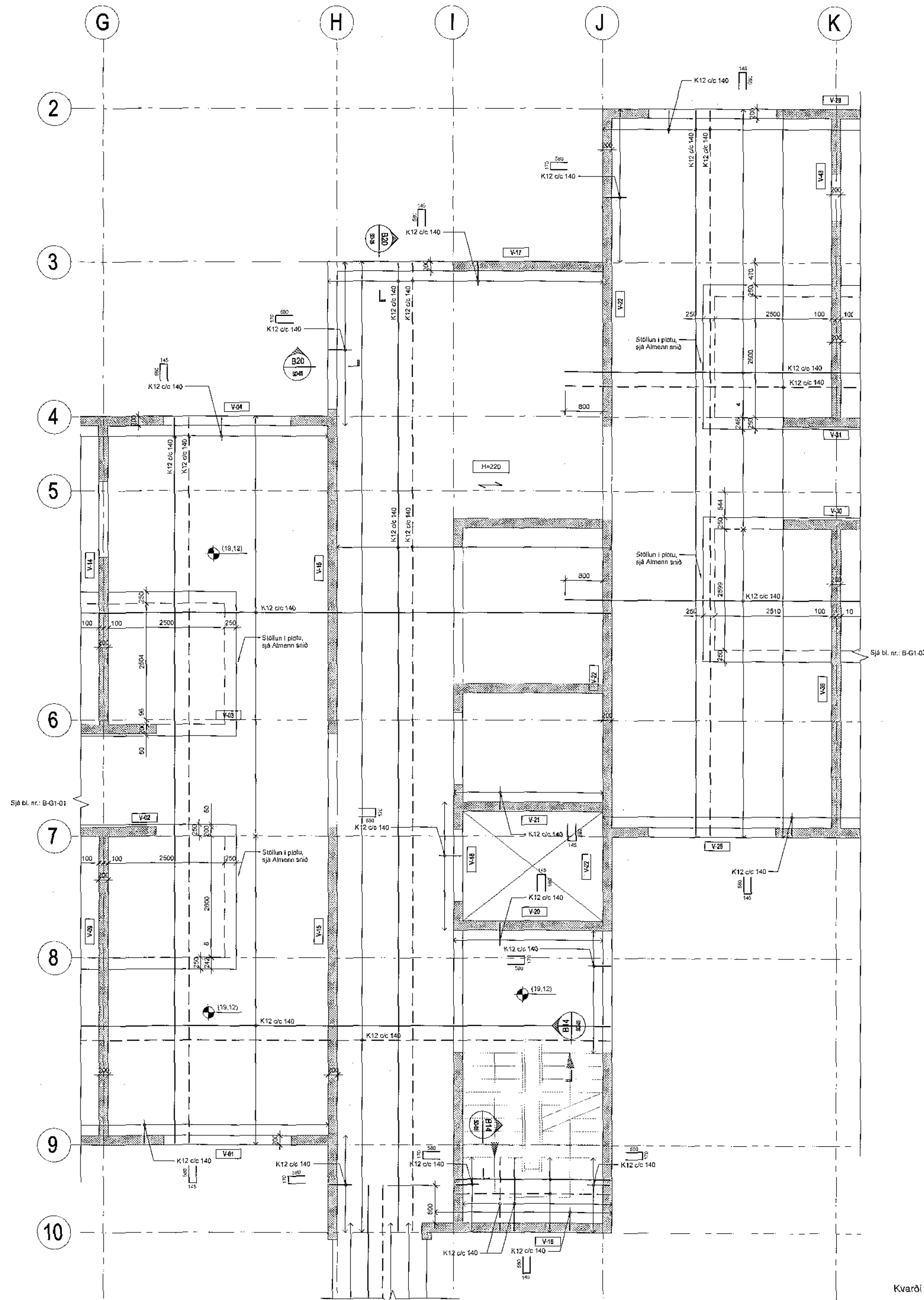

S:\016\15356\F_BUR\Teikning\10644-C1-CL_03.dwg