

Samþykkt barn
19. des. 2017
Byggingafræðingur / KPA

Áritun samræmingarhönnuðar
Dagsetning samþykktis aðsluppdráttar

Hönnunarstig: Verkteikning

Skýringar:

Öll mál eru í millimetrum.
Allir kótar í mörum.

Allar málsetningar og kótar koma fram á teikningum arkitekta og skal sannreyna öll mál við þær.

Bygginguá járna skal sannreyna og bera saman við málsetningu á steyptum byggingarhlutum skv. arkitektateikningum og fyrirskrifaða steypuhulu skv. teikningum VSÓ Ráðgjöf.

Sjá gataplán fyrir útdrátt í steypu.

Einangrun er samkvæmt teikningum arkitekta.

Brunavorn stálvirks.
Allt stálvirki ásamt festingum skal standast brunaködur yfirvalda í verkisýngu / á teikningum arkitekta er gerð grein fyrir brunavörnum stálvirks, sem að lágmarki skal fullnægja kröfum eldvarnarhönnuðar og byggingarreglugáðar.

Tilvísanir:

Almennar skýringar sjá bl. nr. B-A-01
Almenn snið sjá bl. nr. B-SD-01

Arkitektateikningar
Lagnateikningar
Gataplön

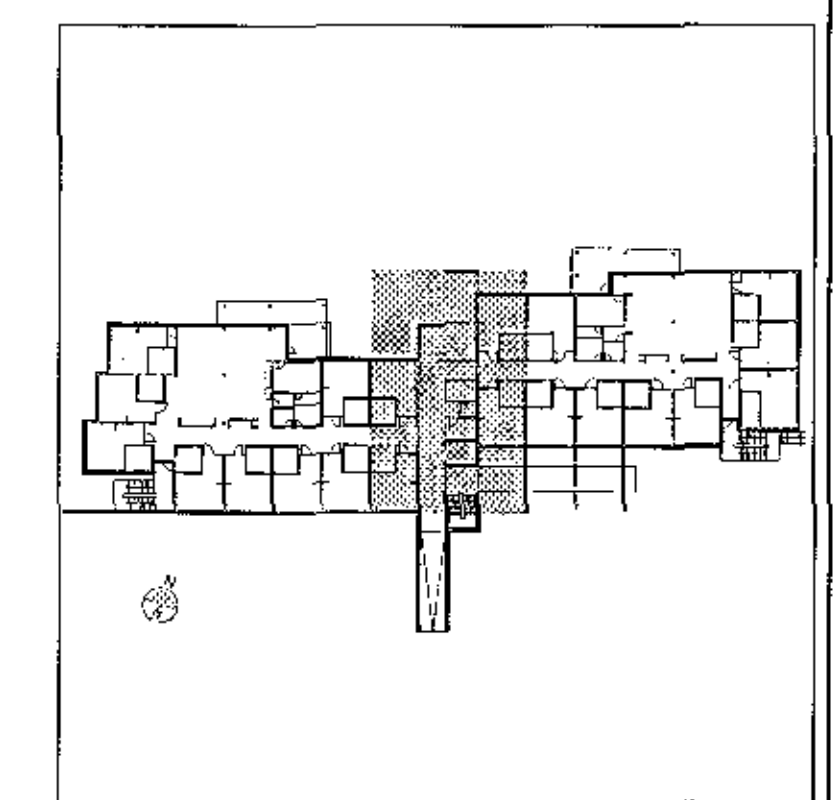

D. 08.12.2017	Blatt við snið B18	IG	JSS
C. 12.10.2017	Blatt / leitur vegur, bending	IG	IG
B. 28.09.2017	Málsetningar	IG/KEA	LL
A. 26.09.2017	Snið í hita undir plötu	IG	KEA
br.	Desk	Þreyting	Hafnæs Teikn.

VSÓ RÁÐGJÖF
BORCARTUNI 20, 105 REYKJAVÍK, SMÍ 985-9000, NETF: vs@vs.is

Sólvangur hjúkrunarheimili 2016

Burðanvirki
Plata yfir 2 hæð
Grunnmynd

Hannað/teiknað: IG / LL
Yfirfarið: *GA*
Samþykkt: Gylfi Magnússon
Kt. 240767-5169
Reykjavík, 17.05.2017

Kvarði: 1:50 (A1)
Verknr. 16364
Teikn. nr. B-G-02
Br. D

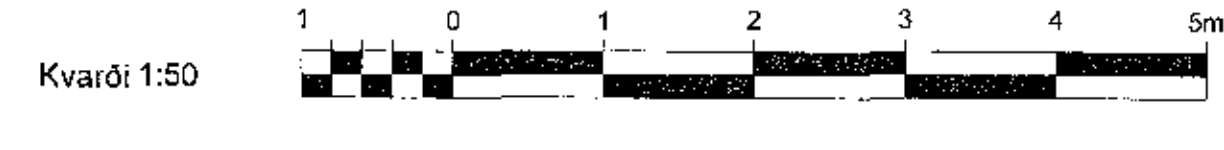
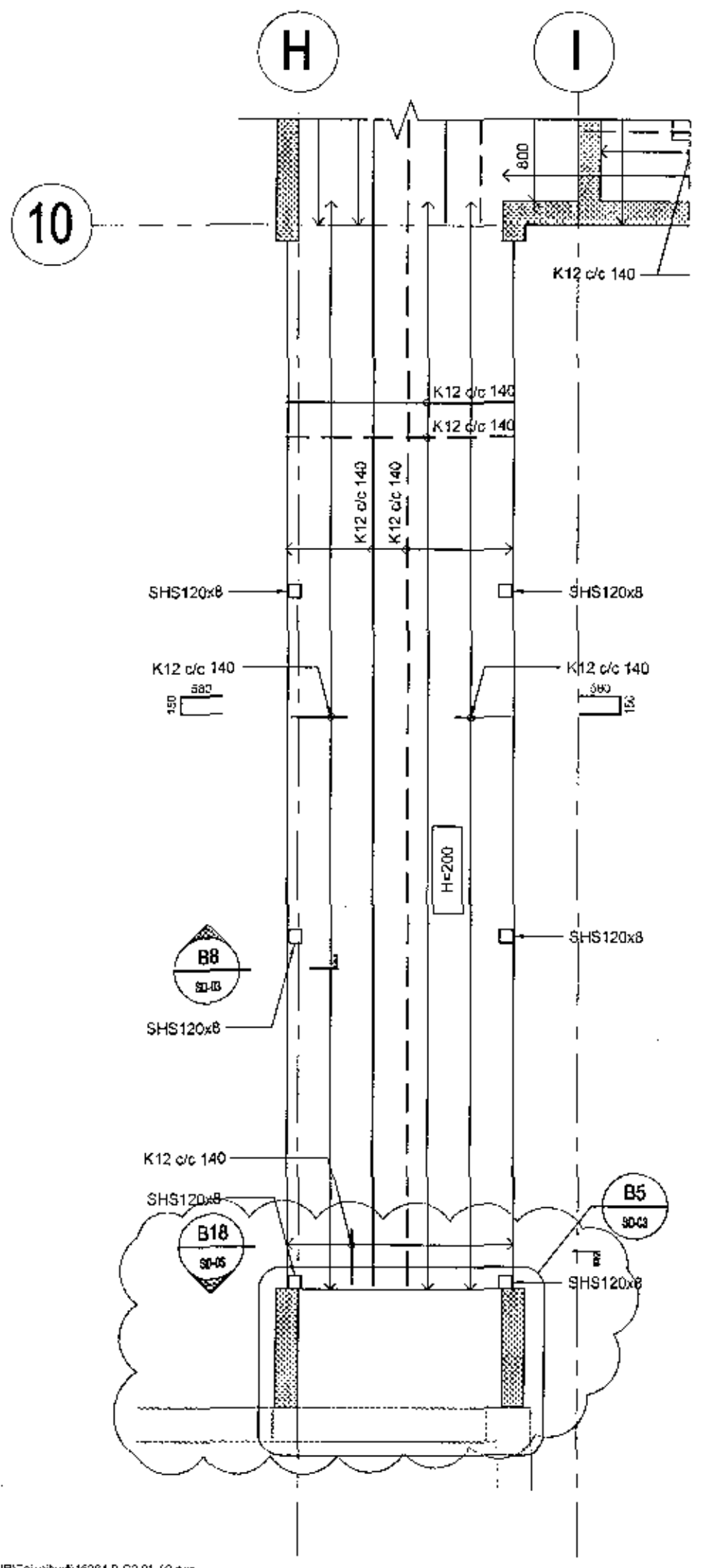
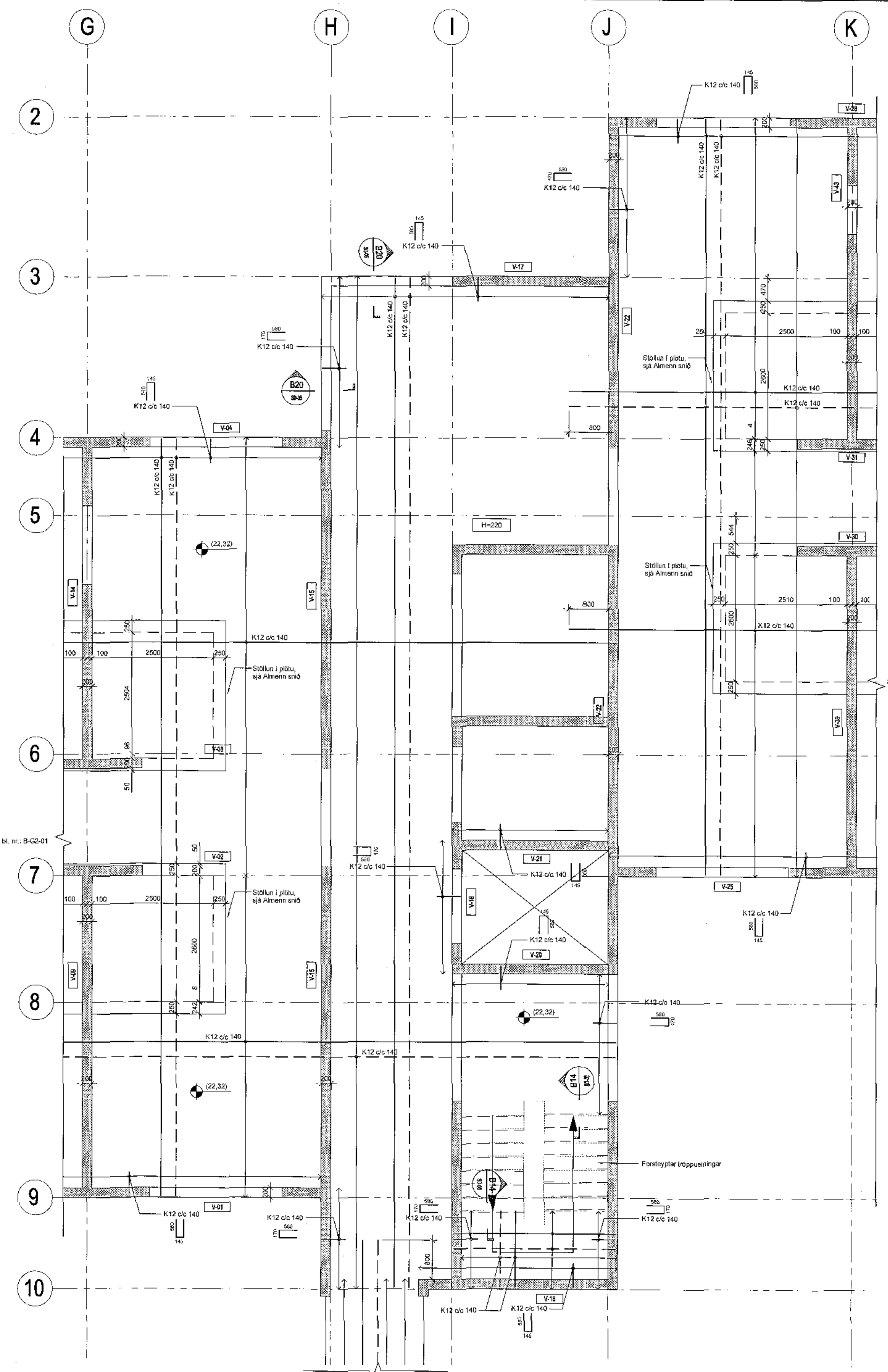

S:\2016\16364\16364_BUR\2016\16364\B-G2-01_03.dwg