

Samþykkt þann
19. des. 2017
Ráðgjafi: *[Signature]*

Árntun samræmingarhönnuðar
Dagsötning samþykktis aðaluppdráttar

Hönnunarstig: Verkleikning

Skýringar:
Öll mál eru í millimetrum.
Allir kolar í metrum.
Allar málsetningar og kolar koma fram á teikningum arkitekta og skal samræyna öll mál við þær.
Beygjumál járna skal samræyna og bera saman við málsetningar á steyplum byggingarhlutum skv. arkitektateikningum og fyrirskrifaða steyphuðu skv. teikningum VSÓ Ráðgjafa.
Sjá gataplön fyrir úrtök í steypu.
Einangrun er samkvæmt teikningum arkitekta.
Bending og málsetning súkhatta H1-H8, sjá Almenn snúð.

Tilvísanir:
Almennar skýringar Almenn snúð sjá bl. nr. B-A-01
Arkitektateikningar Lagteikningar Sjá bl. nr. B-SD-01
Gataplön

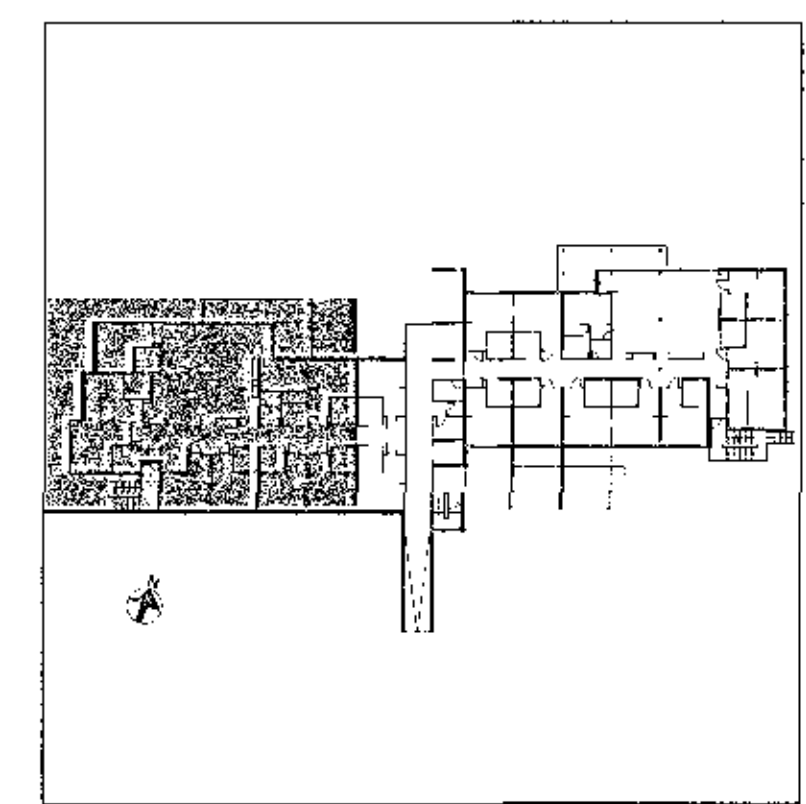

E 23.11.2017	Tenging súlna	KEA	KEA
D 25.10.2017	Ymsar breytingar	IG/KEA	JSS
C 28.09.2017	Málsetningar	IG/KEA	LL
B 26.09.2017	Snúð í báta umfr. þéttu	KEA	KEA
A 13.06.2017	Veggar, skálar og málsetningar súkhatta	HS	KEA
B. Daga.	Bayting	Hannuð	Tekn.

VSÓ RÁÐGJÖF
BORGARTÚNI 20, 105 REYKJAVÍK, SMÍ 585 9000, NETF: vso@vso.is

Sólvangur hjúkrunarheimili 2016

Burðarvirki
Plata yfir kjallara
Grunnmynd

Hannað/teiknað: IG / LL
Yfirfarið: LÁ
Samþykkt: Gylfi Magnússon
Kt: *[Signature]* 240757-5169

Kvarði: 1:50 (A1)
Verkm. 16364
Teikn. B-G0-01
Reykjavík: 17.05.2017
Br. E

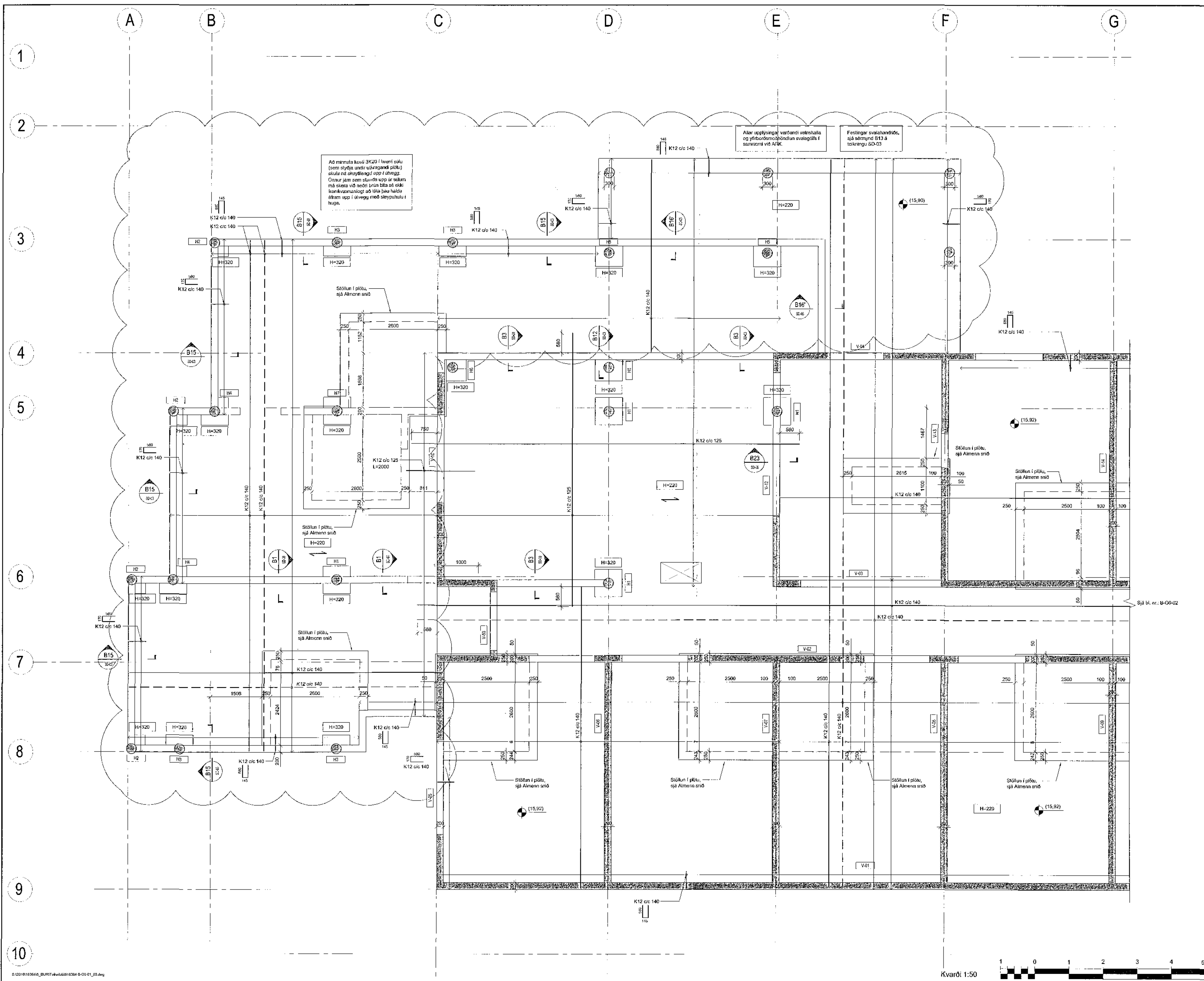

S:\2016\16364_BURKT\A\16364-9-00-01_03.dwg