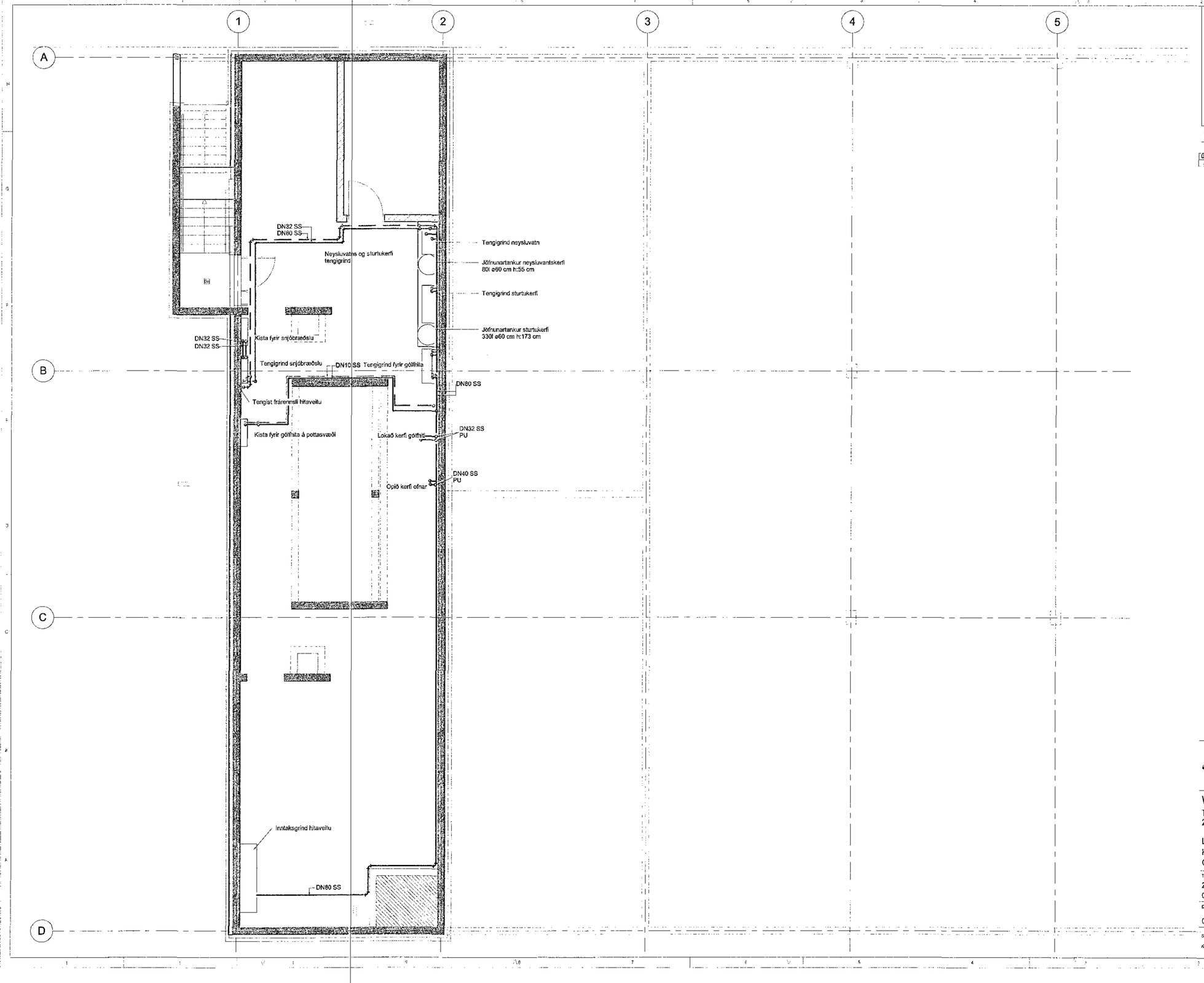

1706075 06.12.2017

20 des. 2017

ADALHÖNNUDUR

Útg.	Dags.	Skýring	Br.af:	Yfirf.
A	05.12.2017		HSG	RS

Svart stál snittuð

SS

Þvermál pípu [DN]	Þvermál pípu do [mm]	Veggþykkt röra s [mm]	Innra þvermál di [mm]
10	17.2	1.8	13.6
15	21.3	2.0	17.3
20	26.9	2.7	21.6
25	33.7	3.3	27.2
32	42.4	3.3	35.9
40	48.3	3.3	41.8
50	60.3	3.7	53.0
65	76.1	2.9	70.3
80	88.9	3.2	82.5
100	114.3	3.2	107.9

ÁRITUN ADALHÖNNUDAR:

ÚTI

ARKITEKTAR

BALDUR Ó. SVAVARSSON
ARKITEKT FAÍ SAMARK
120357 5149

Hitakerfi framrás

Hitakerfi bakrás

Ómerktur hringur táknar að lögn færist upp eða niður innan hæðar.
Hringur merktur PU, PN eða PU/PN táknar að lögn færist upp eða niður á milli hæða.

T.K - Áætlaður topp kóti
B.K - Botnkóti

SS - Svart stál snittað

MP - Mapress

Allar lagnir við loft skulu vera einangraðar úr svörtu stál
Sýnilegar lagnir skulu vera mapress

LYKILMYND

EFLA
VERKFRÆÐISTOFA
sími 412 6000 www.efla.is

World Class
Tjarnarvellir 7
221 Hafnarfjörður

Lagnir og loftræsikerfi
Hitakerfi
Grunnmynd kjallara - Hluti 1

TEIKNIVÚMER	BLAÐSTÆRÐ	HANNAÐ: HSG
2768-004	A1	TEIKNAÐ: APK
00_2_43_01		YFIRFARIÐ: RS

DAGS.	MÆLIKVARDI	ÚTGÁFA
05.12.2017	1 : 50	A

SAMÞYKKT: Rúnar H Steinsen
KENNITALA: 031149-4449

E:\Local 17\PIP_Tjarnarvellir 7_2017_apk@efla.is.rvt