

Samþykkt þann
28. des. 2017
Byggingaálfurinn

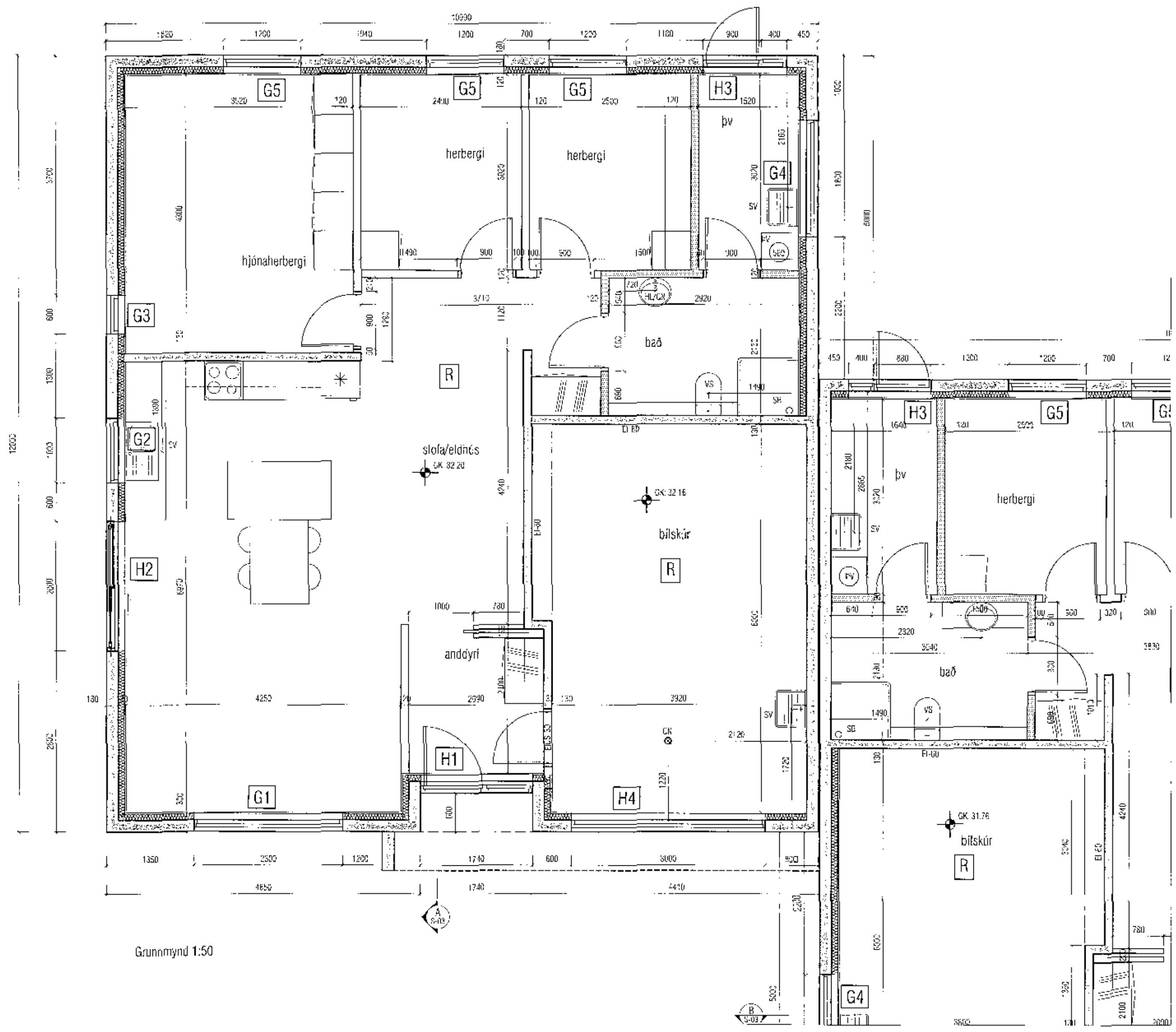

SKÝRINGAR:

- Steyptur útvöggur, einangraður með t.d. 100 mm steinullareinangrun að innan og múra. Jöður
- Steyplur innveggur
- Hetðbundinn innveggur t.d. 70 mm grind c/c 600 mm. Klædd 2x13 mm gífsi eða 1x16 mm spónaplötum/einangrun / eða hlöðnum.
- Hlaðinn vöggur eða léttur vöggur, klæddur rakavörðu gipsi.

Grunnmynd 1:50

<p>VEKTOR - hönnun og ráðgjöf - Síðumúla 3, 108 Rvk, s: 654-6650 / 897-5363</p>		<p>Sigurður Halsteinnsson bygginguálfurinn Sí. 030859-7743 email: sigurdur@vektor.is</p>		<p>Malarskarð 13-15, HAFNARFIRÐI GRUNNMYND HÚS 13</p>	
Tökn. nr.	13-15-13	Dr.	1 bags.	I. útgáfa	1. útgáfa
Samþykkt				SH	MA
				Dagsetning	Tökn. n.
				07.12.2017	S-01