

Samþykkt þann
28. des. 2017
Byggingafulltrúan í Hafnarfirði

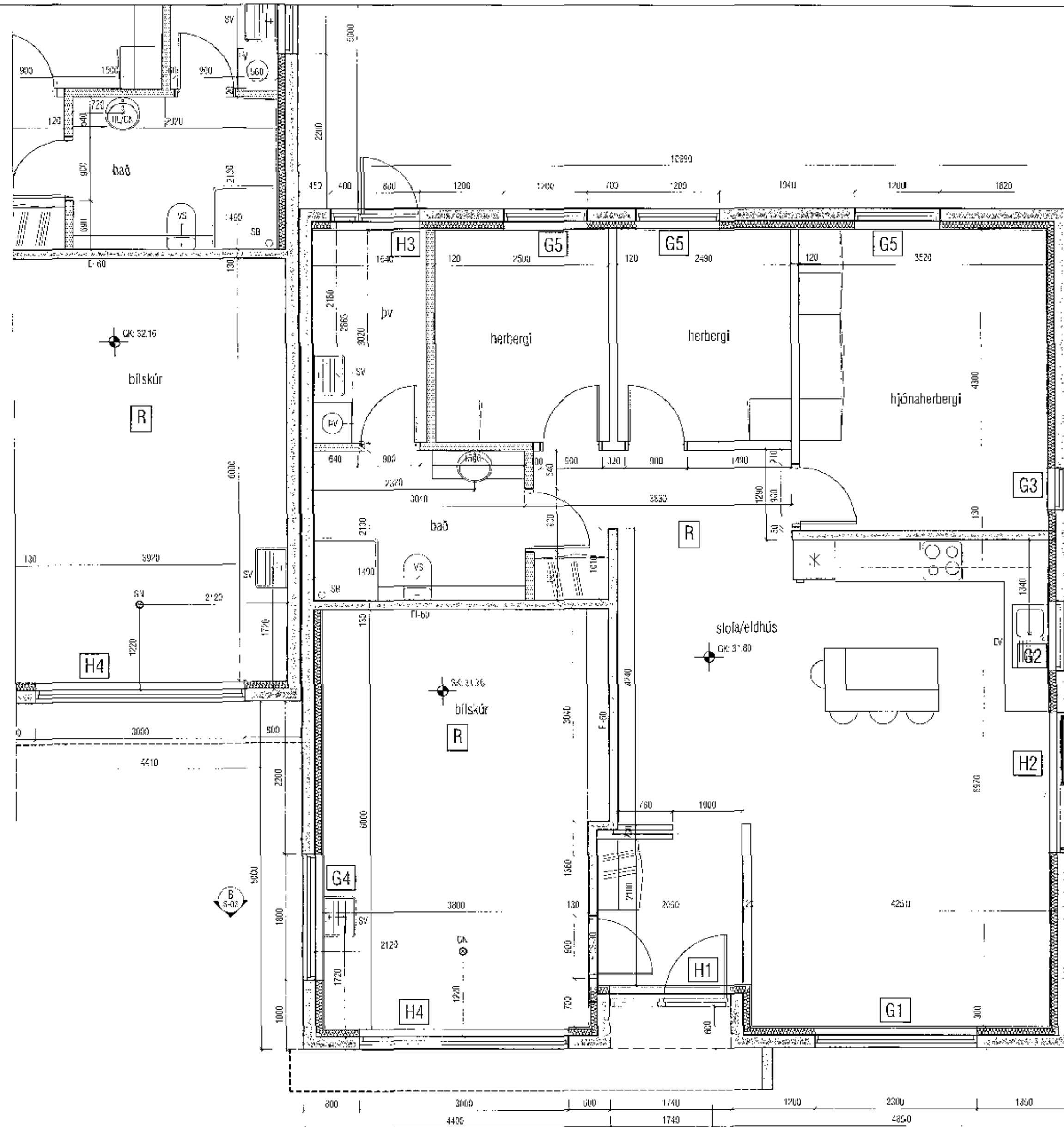

Grunnmynd 1:50

SKÝRINGAR:

- Steyptur úrveggur, einangraður með t.d. 100 mm steinullareinangrun að innan og múrhúðaður
- Steyptur innveggur
- Hefubundinn lírveggur t.d. 70 mm grind c/c 600 mm, klædd 2x13 mm gílsi eða 1x16 mm spónapötum/einangrun / eða hlóðnum.
- Hladdinn veggur eða léttur veggur, klæddur rakavörðu gípsi.

<p>VEKTOR - hönnun og ráðgjöf - Stöðmúla 3, 108 Rvk, sí: 554-0650 / 897-5363</p>		<p>Sigurður Halsteinnsson byggingatakniræðingur Kl. 303959-7749 smið: sigur@vektor.is</p>		<p>Malarskarð 13-15, HAFNARFIRÐI GRUNNMYND HÚS 15</p>	
<p>Teikn. nr. _____ Samþykkt _____</p>	<p>Í hlýðni á teikningu 4/10</p>	<p>Br _____ Dags. _____</p>	<p>Heimild _____ S:1</p>	<p>Te. 2350 _____ MA</p>	<p>Dagsetning _____ 07.12.2017</p>
		<p>Wsk. nr. _____ Málkenn. nr. _____ 1/50</p>	<p>Töln. nr. _____ S-02</p>		