

Samþykkt þann
 28. des. 2017
 Byggingaálfuráráðgjafi í Hafnarfirði

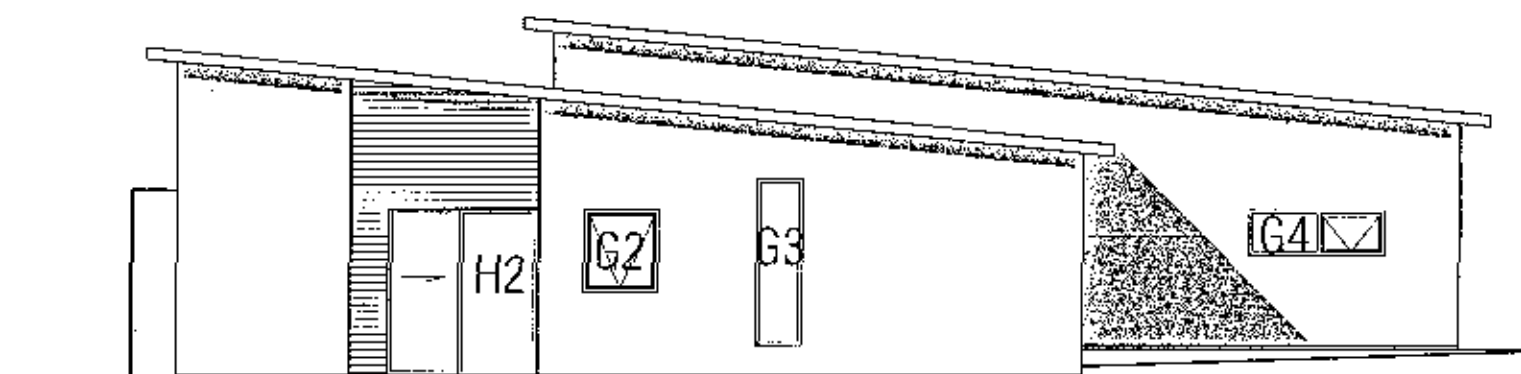
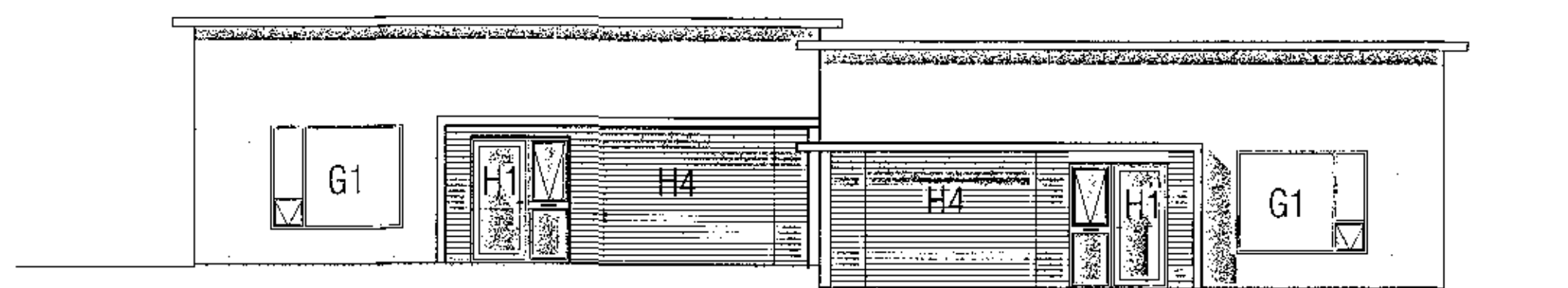
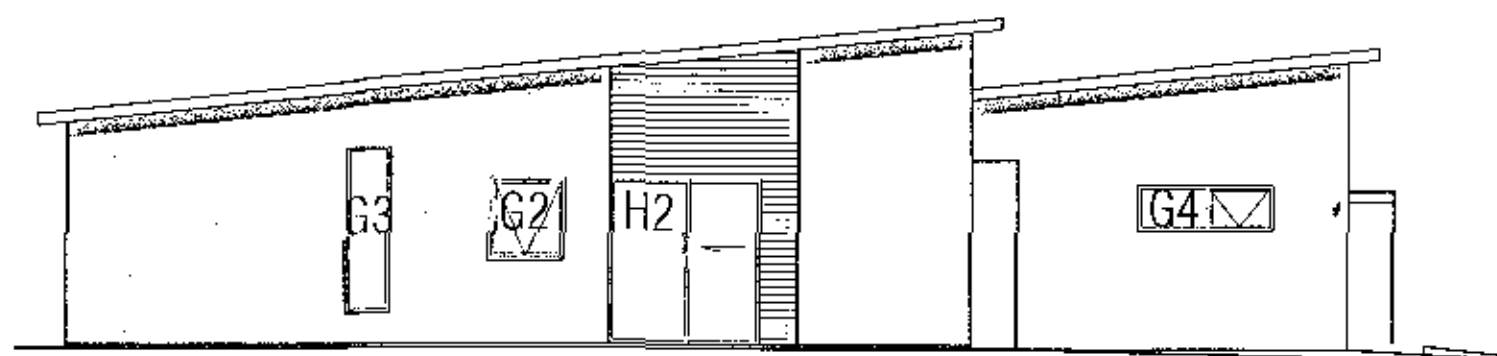
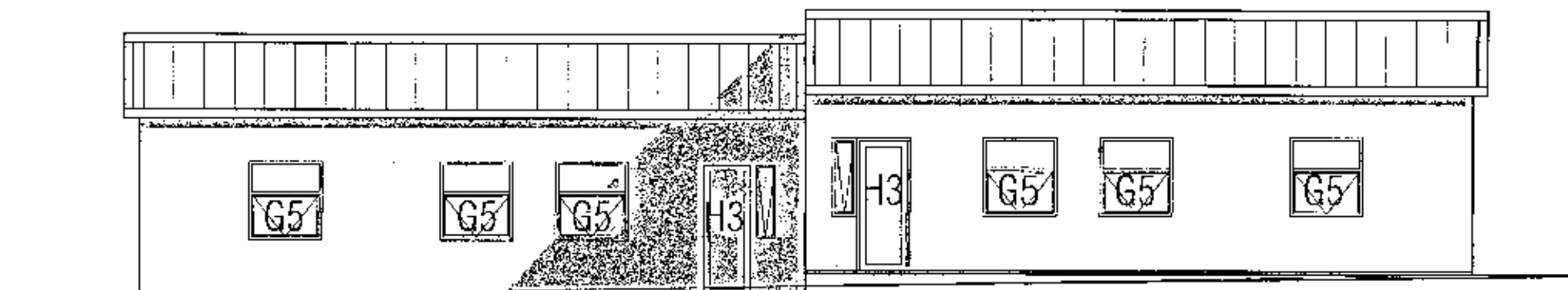

Allir gluggar verða isteyptir en hurðir verða settar í effirá. Gatmál hurða er því 30mm stærra í grunnmynd. Hurð í bílskúr er með sama mál og gatmál.

Burðargeta glugga skal vera í samræmi við 128 gr. byggingarreglugerðar, það er að segja hámarks svignun sé minni en L/300 þó aldrei meiri en 8 mm. Mesti vindþrýstingur á glugga er $qv^*1,0$ og mesta sog á glugga er $qv^*1,1$. Grunnildi vindálags qv er uppgafið á teikningu B-01.

VEKTOR - hönnun og ráðgjöf - Síðumúla 3, 108 Rvk. s: 554-6650 / 897-5363		S. guðrún Hátaleinsson Byggingutekniábyrgingur Kf. 002859 7748 email: s.gudur@vektor.is	Malarskarð 13-15, HAFNARFIRÐI GLUGGATEIKNING ÚTLIT
Tölu. nr.: Samþykkt:	Tölur. nr.: Tölur. nr.:	Dr.: Dags:	Famao: SH Le. kreað: MA Engsering: 07.12.2017 1/100 S-06