

Samþykkt þann  
15. Jan. 2018  
Byggingultrúnaður

Áritun samræmingarhönnuðar  
Dagsetning samþykks áðaluppdráttar

Hönnunarstig: Verkteikning

**Skýringar:**

Öll mál eru í millimetrum.  
Allir kótar í metrum.

Allar málsetningar og kótar koma fram á teikningum arkitekta og skal sannreyna öll mál við þær.

Beygjumál járna skal sannreyna og bera saman við málsetningar á steyptum byggingarhlutum skv. arkitekta-teikningum og fyrirskrifaða steyptuhúli skv. teikningum VSÓ Ráðgjafa.

Sjá gataplán fyrir úrtök í steypu.

Einangrun er samkvæmt teikningum arkitekta.

Brunavörn stálmikis:

Allt stálmik ásamt festingum skal standast brunakröfur yfirvalda. Í verkþýsingu / á teikningum arkitekta er gerð grein fyrir brunavörnum stálmikis, sem að lágmarki skal fullnægja kröfum eldvarmarhönnuðar og byggingarreglugerðar.

**Tilvisanir:**

Almennar skýringar  
Almenn snið

sjá bl. nr. B-A-01  
sjá bl. nr. B-SD-01

Arkitekta-teikningar  
Lagnateikningar  
Gataplán

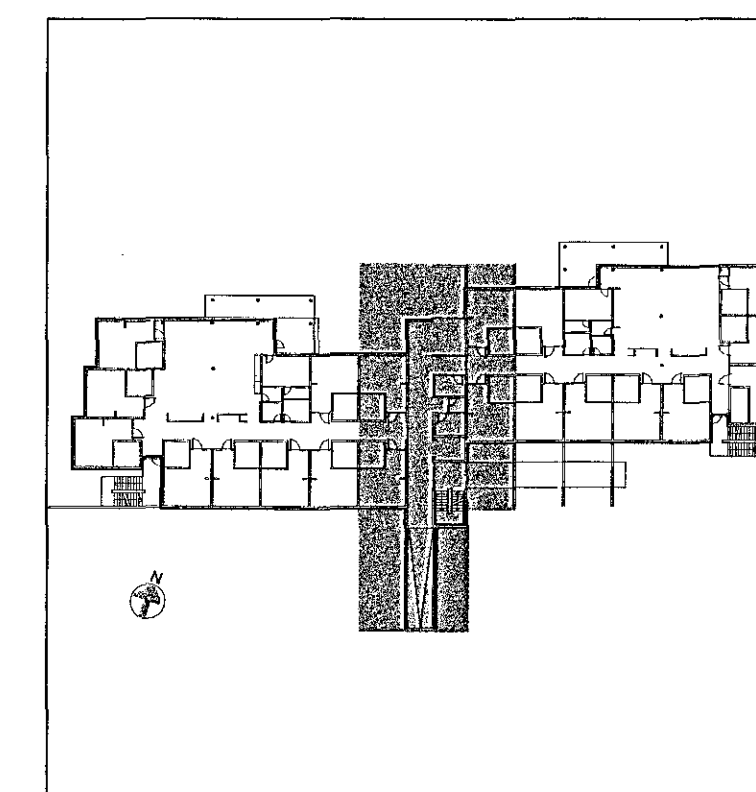

J. 20.12.2017	Tengingangur	KEA	JSS
I. 18.12.2017	Málsetningar	KEA	KEA
H. 08.12.2017	Nýtt smíð 87	IG	JSS
G. 12.10.2017	Stöðveggar	IG	IG
F. 18.10.2017	Stöðveggar	IG	IG
E. 28.09.2017	Málsetningar, stöflun í plötu	IG/KEA	LL
D. 22.09.2017	Smíð í bala undir plötu	IG	KEA
C. 15.09.2017	Veggir í kjallara	HS	JSS
B. 25.07.2017	Vagnar og bíl við tengingang	KEA	KEA
A. 12.06.2017	Undirfóður tengingangs	IG	IG
Br.	Dags.	Breyting	Hannað Tekn.

**VSÓ RÁDGJÖF**  
BORGARTÚNI 20, 105 REYKJAVÍK, Sími 595-9000, NETF: vso@vso.is

Sólvangur hjúkunarheimili 2016

Burðarvirki  
Plata yfir kjallara  
Grunnmynd

Hannað/teiknað: IG/LL  
Yfirfarð: JSS  
Samþykkt: Gylfi Magnússon  
Kt. 240757-5169

Kvarði: 1:50 (A1)

Reykjavík: 17.05.2017

Verkn.

Teikn.nr.

16364

B-G0-02

J

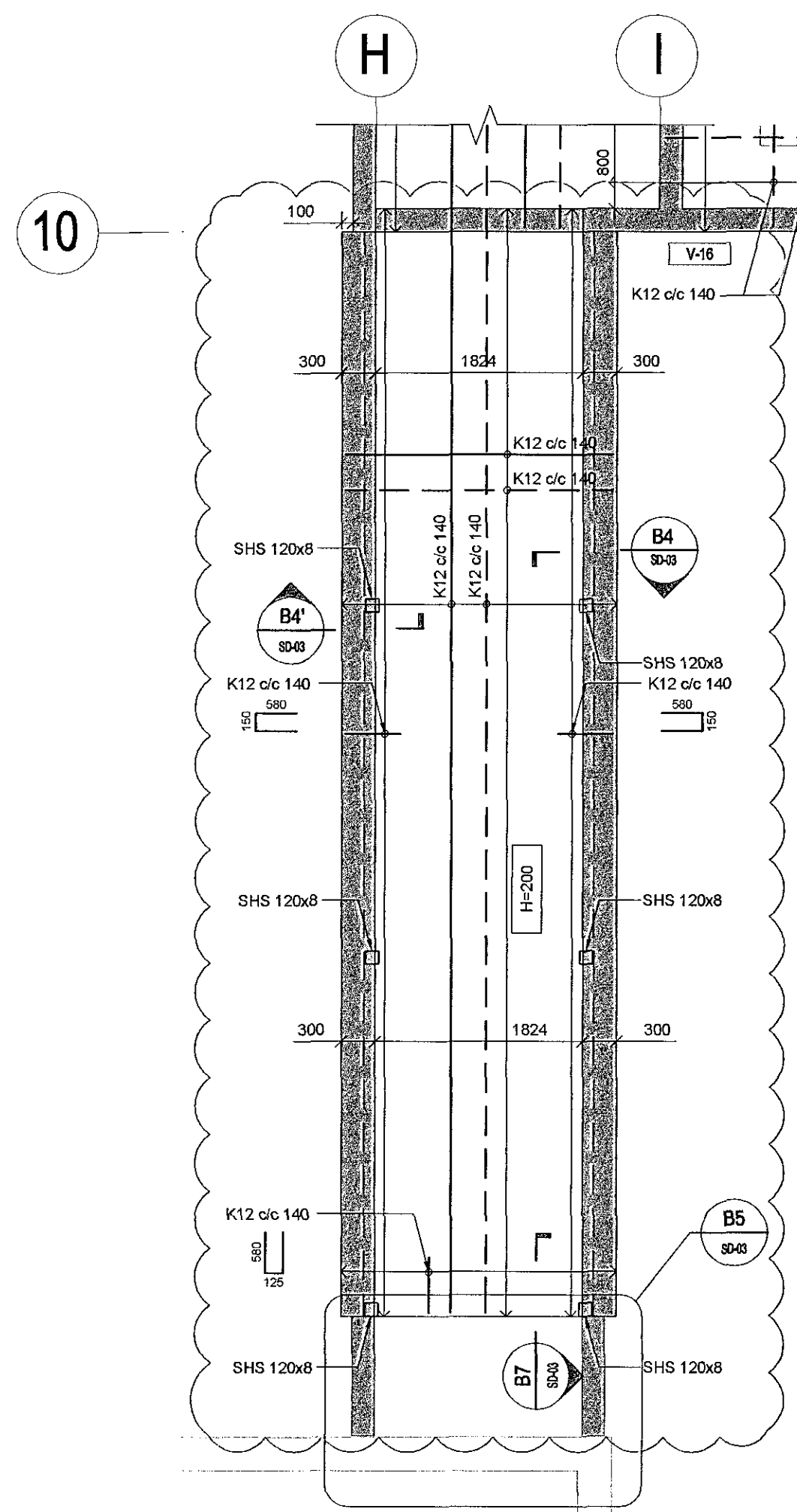
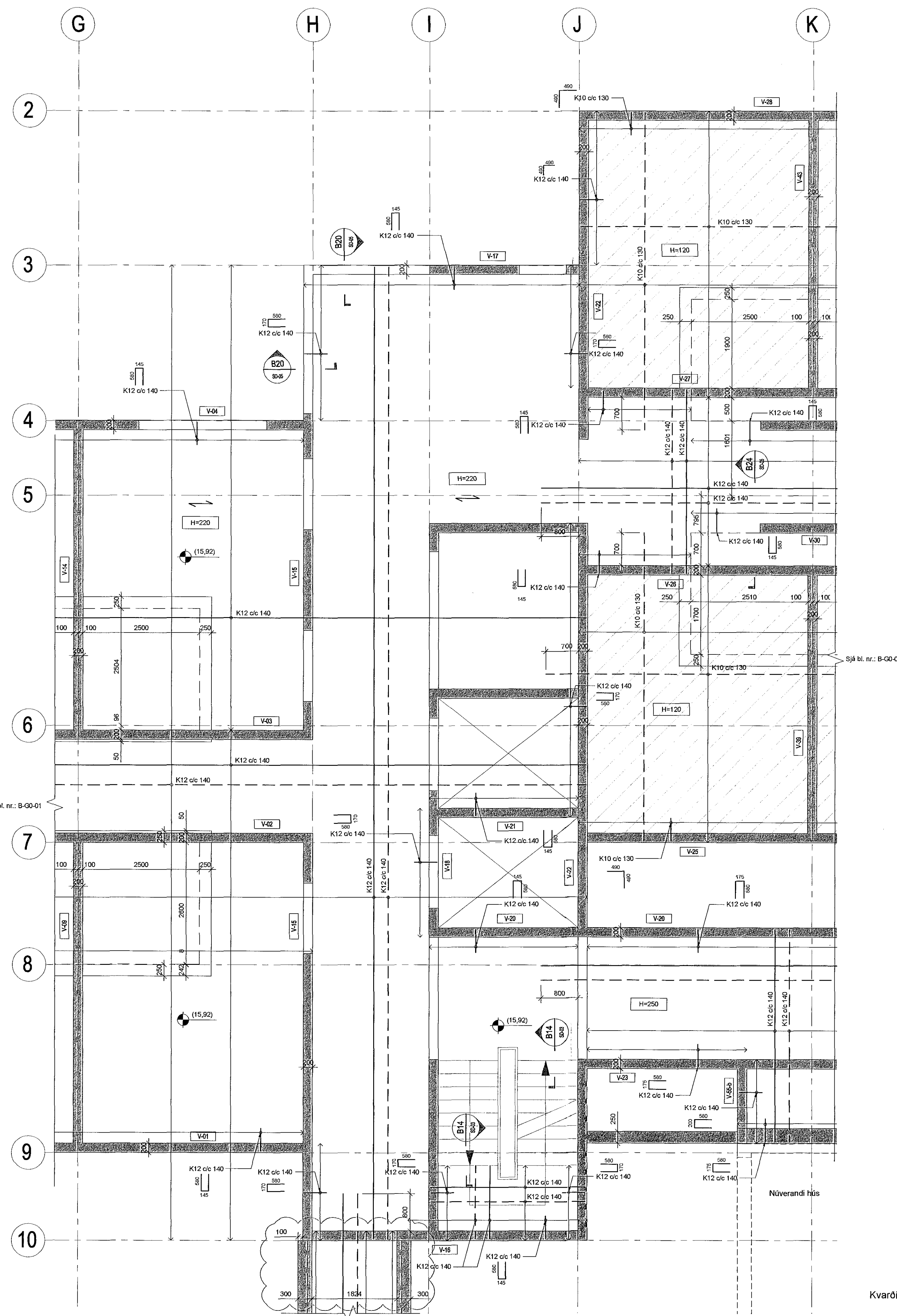

Kvarði: 1:50

