

Samþykkt þann  
15. Jan. 2018  
Byggingulfræðingur

Áritun samræmingarhönnuðar

Dagsetning samþykks aðaluppráttar

Hönnunarstig: Verkteikning

**Skýringar:**

Öll mál eru í millimetrum.  
Allir kótar í metrum.

Allar málsetningar og kótar koma fram á teikningum arkitekta og skal samreyna öll mál við þær.

Beygjumál járna skal sannreyna og bera saman við málsetningar á steyptum byggingarhlutum skv. arkitektateikningum og fyrirskrifaða steypuhulu skv. teikningum VSO Ráðgjöf.

Sjá gataplan fyrir úrtök í steypu.

Einaungrun er samkvæmt teikningum arkitekta.

Brunavörn stálvirks:  
Allt stálvirki ásamt festingum skal standast brunakröfur yfirvalda. Í verkýsingu / á teikningum arkitekts er gerð grein fyrir brunavörnum stálvirks, sem að lágmarki skal fullnægja kröfum eldvörnarmönnuðar og byggingareglugerðar.

**Tilvisanir:**

Almennar skýringar  
Almenn snúð

sjá bl. nr. B-A-01  
sjá bl. nr. B-SD-01

Arkitektateikningar  
Lagnateikningar  
Gataplan

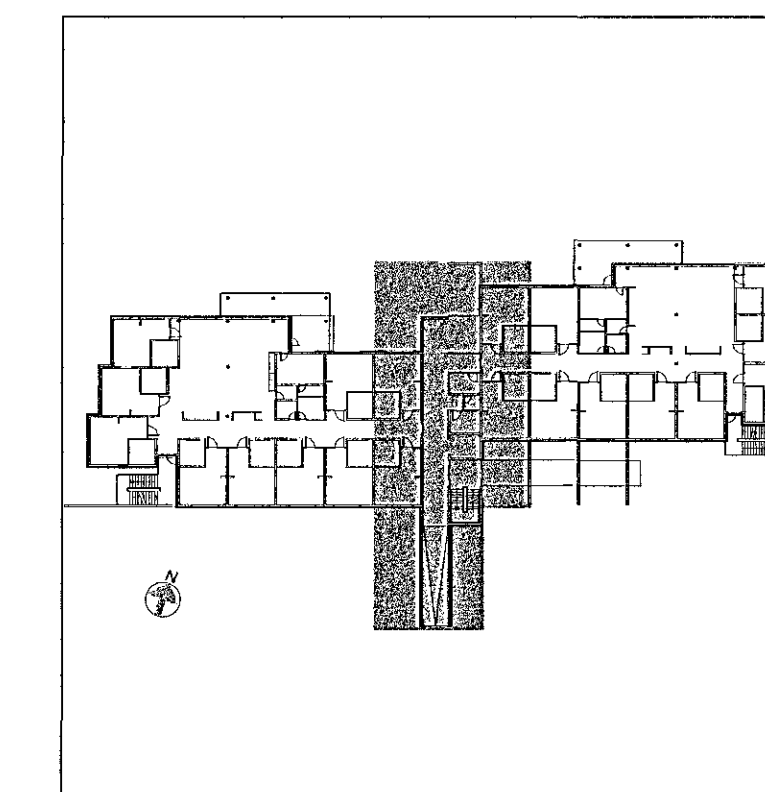

I	18.12.2017	Málsetningar	KEA	KEA
H	08.12.2017	Nútt smíð B7	IG	JSS
G	19.10.2017	Stodveggar	IG	JG
F	18.10.2017	Stodveggar	IG	JG
E	28.09.2017	Málsetningar, stöfun í plötu	IG/KEA	LL
D	22.09.2017	Smíð 1 bita undir plötu	IG	KEA
C	15.08.2017	Veggir í hjallara	HS	JSS
B	25.07.2017	Veggir og beti við tengingang	KEA	KEA
A	12.06.2017	Undirstöður tengingangs	IG	JG
Br	Daga	Breyting	Hannað	Teikn.

**VSO RÁÐGJÖF**  
BORGARTÚNI 20, 105 REYKJAVÍK, Sími 595 6000, NETF: vso@vso.is

Sólvangur hjúkunarheimili 2016

Burðarvirki  
Plata yfir kjallara  
Grunnmynd

Hannað/teiknað: IG / LL  
Yfirfarað: JSS  
Samþykkt: Gylfi Magnússon  
Kt: 240757-5169

Kvartó: 1:50 (A1)  
Verknr. 16364

Reykjavík: 17.05.2017  
Teikn.nr. B-G0-02  
Br. I

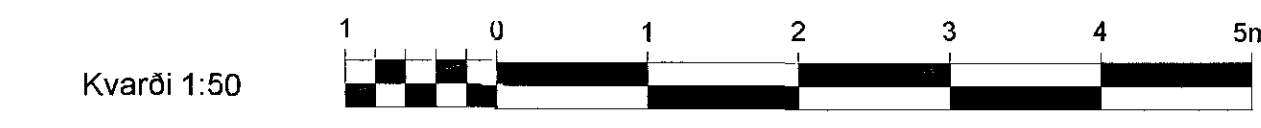
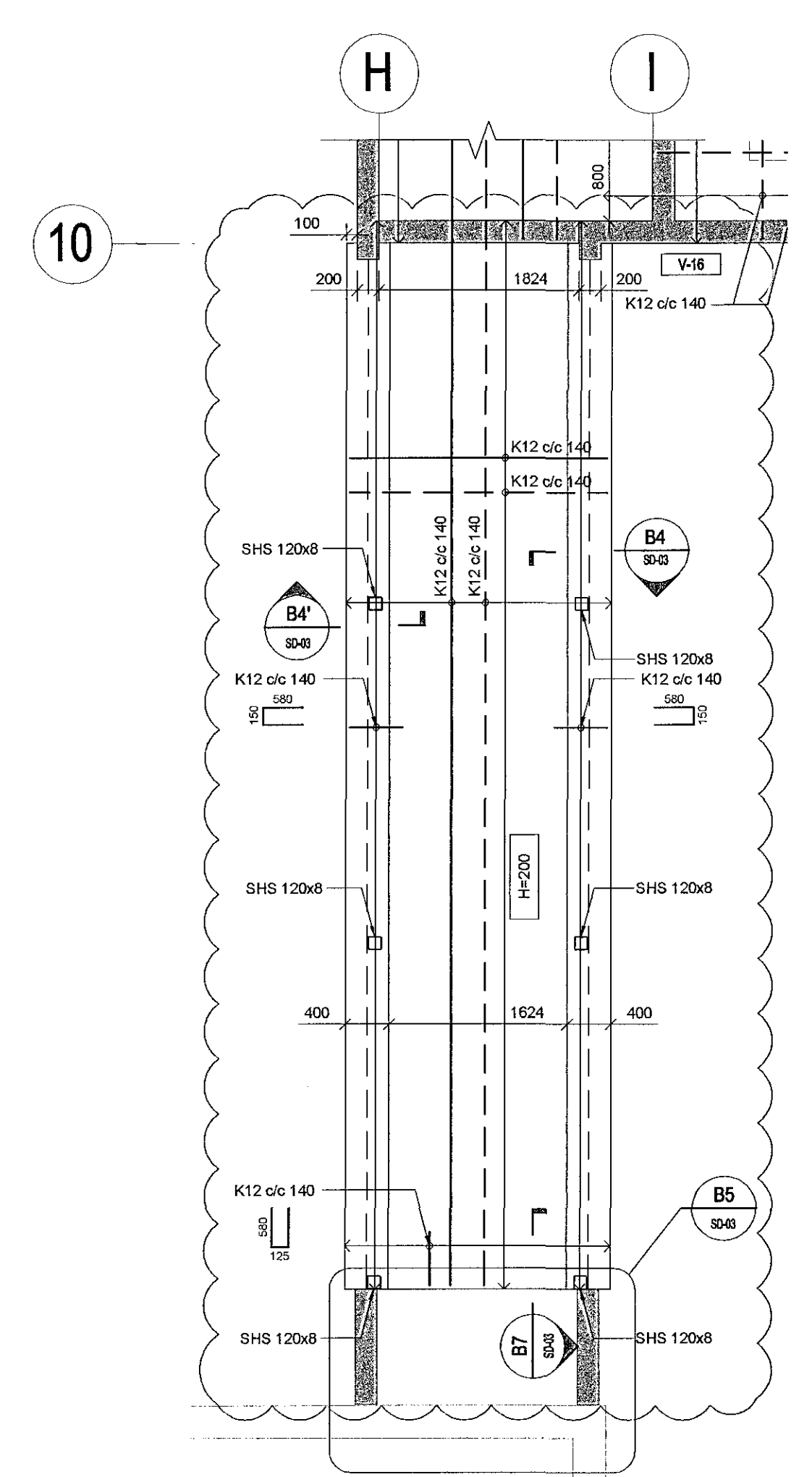
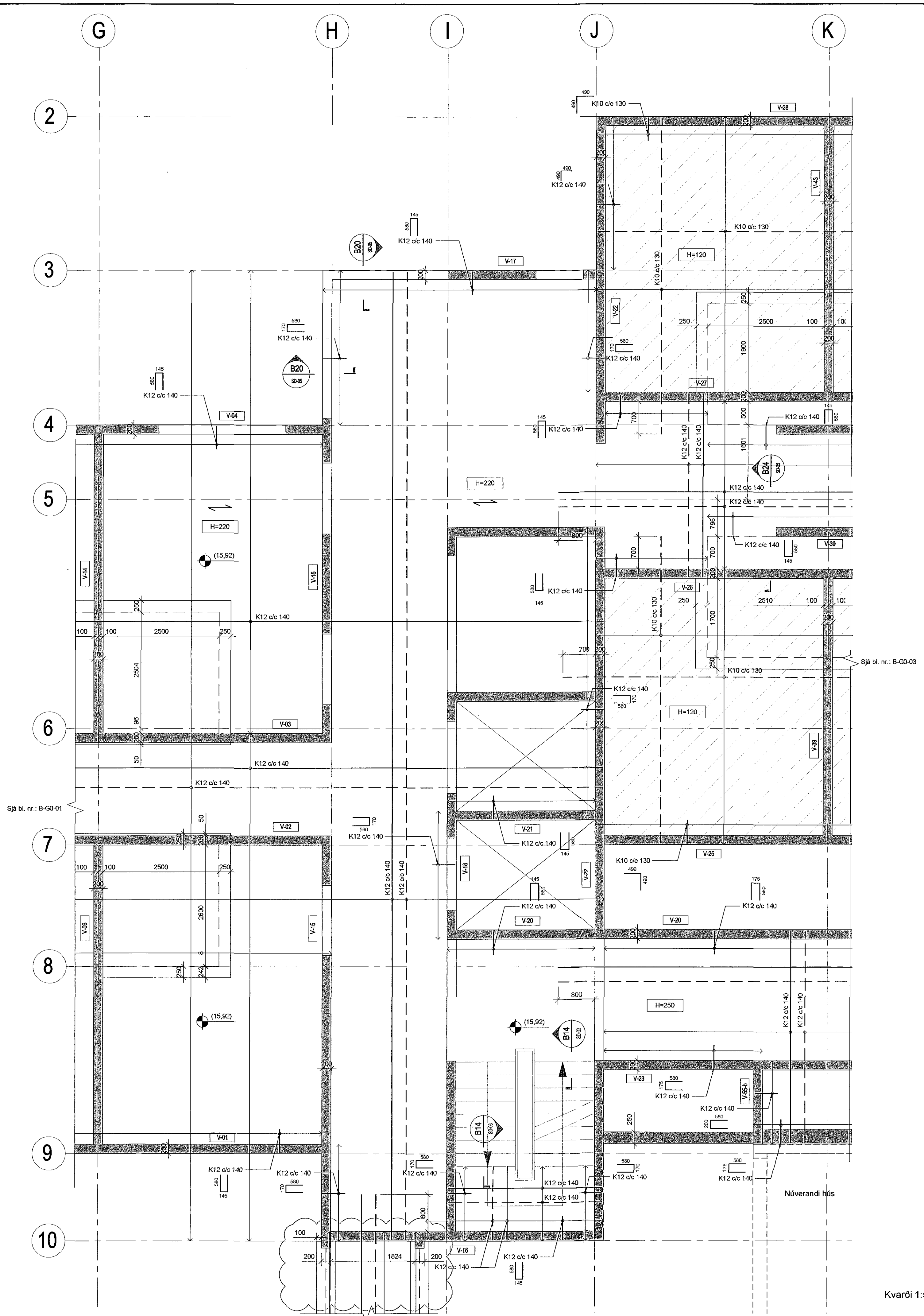

S:\0016103646\_BURT\magnu0163848-G0-01\_03.dwg