

**LAGNIR:**

**FRÁRENNSLISLAGNIR Í GRUNNI/JÖRD:**

- SKOLPLÖGN
- REGNVATNSLAGNIR

PIPUR ERU ALMENNT PVC 110mm NEMA ANNAÐ SÉ TEKID FRAM.  
FRÁGANGUR LAGNA SÉ Í SAMRÆMI VIÐ VIÐEIGANDI STAÐLA OG REGLUGERÐIR.  
TENGIKYKKI SKULU VERA AF SÖMU GERÐ OG PÍPUR.

**FRÁRENNSLISLAGNIR INNAHÚSS:**

- NÝ SKOLPLÖGN

PIPUR ERU ALMENNT PP EÐA HLJÓÐEINANGRANDI PÍPUR (FALLPÍPUR) ÖR  
POTTJÁRNI EÐA PP-MD, NEMA ANNAÐ SÉ TEKID FRAM. TENGIKYKKI SKULU  
VERA AF SÖMU GERÐ OG PÍPUR.

**NEYSLUVATNSLAGNIR:**

- HEITT VATN
- KALT VATN

PIPUR ERU ALPEX-RÖR (PEM/AL/PEM) OG SKULU HAFI HLOTID VOTTUN  
LAGNAEFNA FRÁ RANNSÓKN.STOFU BYGGINGARIÐNÁÐARINS PÍPUR SKAL  
EINANGRA MEÐ 20 mm HÖLKUM ÖR ÖBR.LEGU EFNÍ MESTA FJARLÆGD MILLI  
PÍPUUPPHENGJA/FESTINGA SÉ 0.6M.  
REYNSLUÞRÝSTINGUR SKAL VERA 6 BAR. FRÁGANGUR LAGNA SÉ Í SAMRÆMI  
VIÐ VIÐEIGANDI STAÐLA OG REGLUGERÐIR

**GÓLFHITAKERFI:**

- FRAMRÁS OG BAKRÁS

PIPUR ERU 18x2 ALPEX-RÖR (FYRIR GÓLFHITAKERFI VIÐBYGGINGAR) OG SKULU  
HAFI VOTTUN LAGNAEFNA FRÁ RANNSÓKNARSTOFU BYGGINGARIÐNÁÐARINS  
FESTING VIÐ HRÁSTEYPU/EINANGRUN MEÐ 150-200mm FJARLÆGDARSTYKKJUM  
MESTA FJARLÆGD MILLI TENGIKYKKJA ER 200mm  
ALLAR LAGNIR SKULU VERA ÁN SAMSEYTA MILLI TENGISTAÐA Í DREIFIKISTU  
HÁMARKSAFL ER 80-120 W/m<sup>2</sup>  
MÁL Á PÍPUM ERU UTANMÁL

HEILDARLENGD NÝRRA GÓLFHITALAGNA: (260m)  
VIÐBÓTAR VARMABÖRF: 5.0KW

**SNJÓBRÆDSLULAGNIR:**

- SNJÓBRÆDSLULAGNIR (NÝJAR)
- SNJÓBRÆDSLULAGNIR (ELDRI)

FYLLING SLÉTTUÐ OG ÞJÖPPUÐ Í HÆÐ 125MM FYRIR NEÐAN ENDANLEGA  
FYRIBORÐSHÆÐ MALBIKS/HELLNA.  
FJARLÆGD MILLI SNJÓBRÆDSLURÖRA ER 250mm.  
FYLLA SKAL FYRIR PÍPURNAR MEÐ SANDI OG HANN ÞJAPPADUR. SANDLAG  
SKAL VERA SEM NÆST 70MM Á ÞYKKT FYRIR PÍPUM.  
SNJÓBRÆDSLURÖR ERU HITABOLIN CROSSLINKED POLYETHYLEN (PEX) EÐA  
SAMBARILEG MEÐ dy=25mm t=2,5mm Á ÞYKKT.  
NOTA SKAL MÁTKLEMMUR SEM MEÐ BREYTILEGUM STILLINGUM.

FLATARMÁL SNJÓBRÆDSLULAGNA: 25m<sup>2</sup>  
VIÐBÓTAR VARMABÖRF ER ~75 W/m<sup>2</sup> CA. 2.0KW  
HEILDARLENGD SNJÓBRÆDSLUSLANGA (NÝJAR): (102m)  
FRAMRÁS HITAVEITU 75°C  
BAKRÁS HITAVEITU FRÁ SNJÓBRÆDSLULAGNA ER 15°C  
INNSPÝTING HITAVEITU: (16>30°C) MEÐALHITI  
DANFOSS FTC STILLIST Á 16°C

**AFSTÖÐUMYND 1:500**

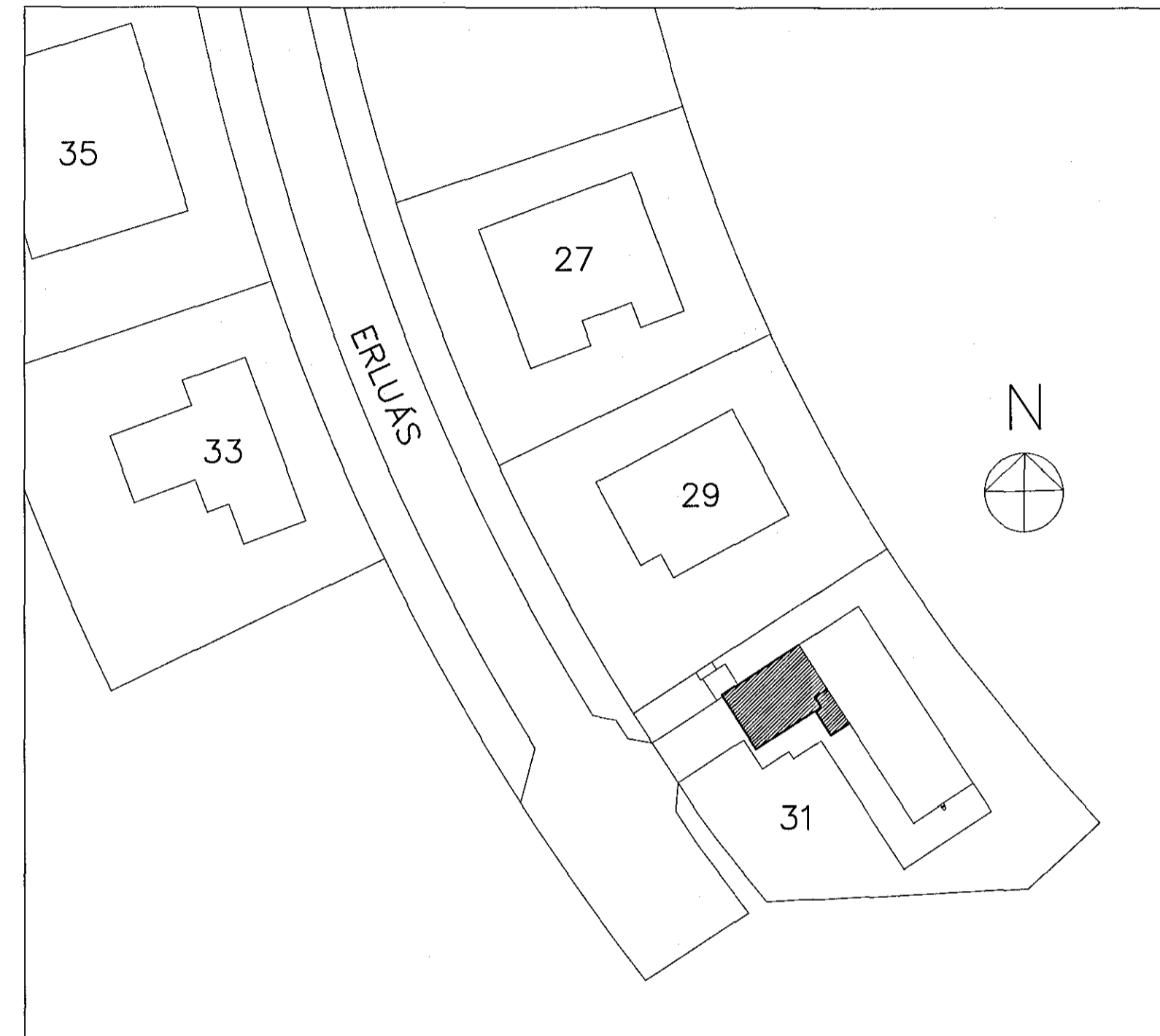

Samþykkt þann  
26. jan. 2018  
Byggingafulltrúinn *M. Jónsson*

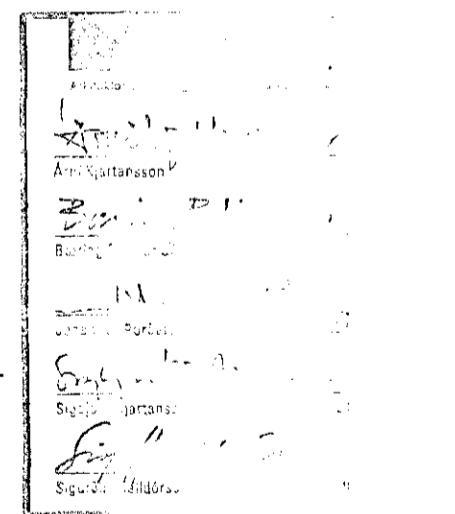

<b>ERLUÁS 31 - HAFNARFIRÐI</b>		
VIÐBYGGING	REIKN.	IB NÓV 2017
LAGNIR: LAGNIR Í LÖÐ OG ALMENNAR SKÝRINGAR	TEIKN.	IB NÓV 2017
AFSTÖÐUMYND	YFIRF.	IB NÓV 2017
<b>VIK</b> VERKFRÆÐISTOFAN VIK EHF BORGARTÚN 6, 4H, 105 REYKJAVÍK SÍMI: 552-4956 GSM: 897-4956 KT: 441297-2389, NETF: VIK@ISHOLF.IS	KVARDI: 1:500	ÚTG.DAGS. 08.01.2018
BR.	DAGS.	BREYTING
VERK: 1711	BL. NR. 300	BR. -
SAMP.	<i>Jónas Blöndur</i>	
KT. 081156-6689	1711300.DWG	