

17-1144 31.01.2018
 Sambýkt þann
 07. feb. 2018
 Byggingstulurinn í Hafnarbraut

ATHI:
 ALMENNAR SKÝRINGAR SJÁ TEIGN. B001
 SEU JÁRNABAKKAR NOTADIR Í STAD VINKLAU-LYKJA SKULU
 ÞEIR VALDIR ÞANNIG AD JÁRNAMAGNID SÉ ÞAD SAMÁ.
 EINANGRUNARÞYKTI ERU
 -100mm PLASTEINANGRUN UNDIR BOTNPLÓTU
 -100mm PLASTEINANGRUN NIDUR MED SÖKKUL
 GRUNNUR Fyllist með frostoplinni grús eða öðru
 viðurkenndu frostoplnu efni.
 ÞJAPPA SKAL Í 300mm LÖGUM MED 60kg VIBRASLEDA. FARA
 SKAL A.M.K. ÞRJAR YFIRFERDIR Á HVERT LAG. VIÐ ÞJÖPPUN
 MÁ HÆÐARMUNUR FYLLINGAR EKKI VERA MEIRA EN 500mm
 (NEMA Í STÖDVEGGJUM). HLUTFALL KORNA MINNA EN 0.02mm
 SKAL EKKI VERA MEIRA EN 3% AF ÞYNGD
 FYLLINGAREFNISINS. ENGINN STEINN Í FYLLINGUNNI MÁ
 VERA STÆRRI EN 1/3 AF LAGÞYKKT VIÐ ÞJÖPPUN.
 KJARNBORASAGA MÁ FYRIR LÖGNUM EF EKKI HEFUR VERID
 GERT FYRIR HEIM Í UPPSTEYPU.
 LAGNAGÖT ERU BREIDD OG HÆÐ 200x200. UPPGEFIN KÓTI ER
 Á NEDRI BRUN GATS. LENDI KÓTI Á GATI UNDIR NEDRI BRUN
 SÖKKULS (HÆÐ SÖKKULDÝPT) MÁ LIGGUR LÖGNIN UNDIR
 SÖKKULVEGG.
 YFIRFARA SKAL ALLAR MÁLSETNINGAR OG HÆÐARKÓTA M.T.T
 TEIKNINGA ARKITEKTA OG GERA HÖNNUDUM VIÐVART EF
 MISRÆMI FINNST.
 INNSTEYPTAR STÁLFESTINGAR Í SÖKKUL SJÁ TEIKNINGAR
 B103-B104
 EINANGRUN UNDIR BOTNPLÓTU 24 kg/m3
 LAGNAGÖT/URTÖK Í SÖKKLA SJÁ LAGNATEIKNINGAR

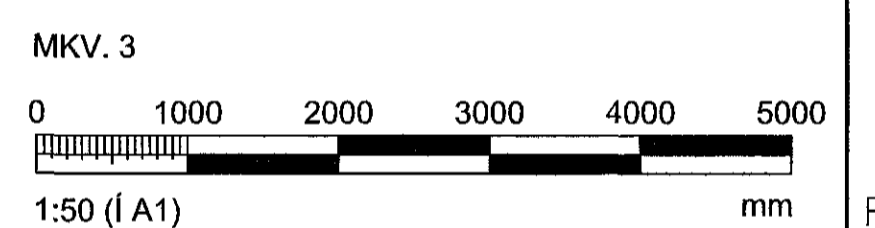
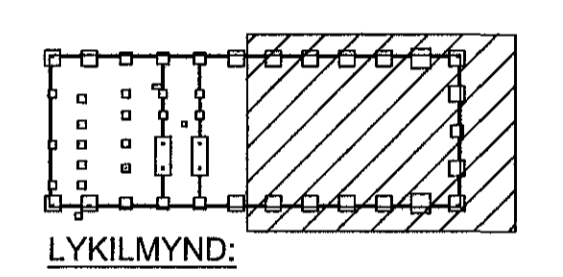

ARTUR: DALHÖNNUDAR: INNGINN H HAFSTAD KT:020861-7469

BREYTINGAR			
NR.	DAGS.	BREYTING	SB.
1	24.01.2018	FRUMTÖGGAFA	HÖO

NEW NORDIC
 engineering
 NEW NORDIC ENGINEERING ehf. sk. 520914-1450
 HJUDASMARI 19, 201 KOPAVOGUR
 nne@nne.is, S:28544080, P:J:8993577 (HOO)/8993077 (SAO)
 SAMÞYKKT Hákon Órn Órnason 300577-3198
 HÖO

VERK
 ÓSEYRARBRAUT 27
 HAFNARFJÖRDUR
 TEIKNING
 BURÐARVIRKI
 INNSTEYPTAR STÁLFESTINGAR
 GRUNNMÝND

HANNAÐ	TEIKNAD	YFIRFARID	MEIKEYARID
SAO	SAO	HOO	1/50
DAGS.	VERK NR.	TEIKNING NR.	UTGAFANR.
24.01.2018	17062	B104	1