

Samþykkt þann  
12. feb. 2018  
Byggingfulltrúiinn Páll Þorgeirsson

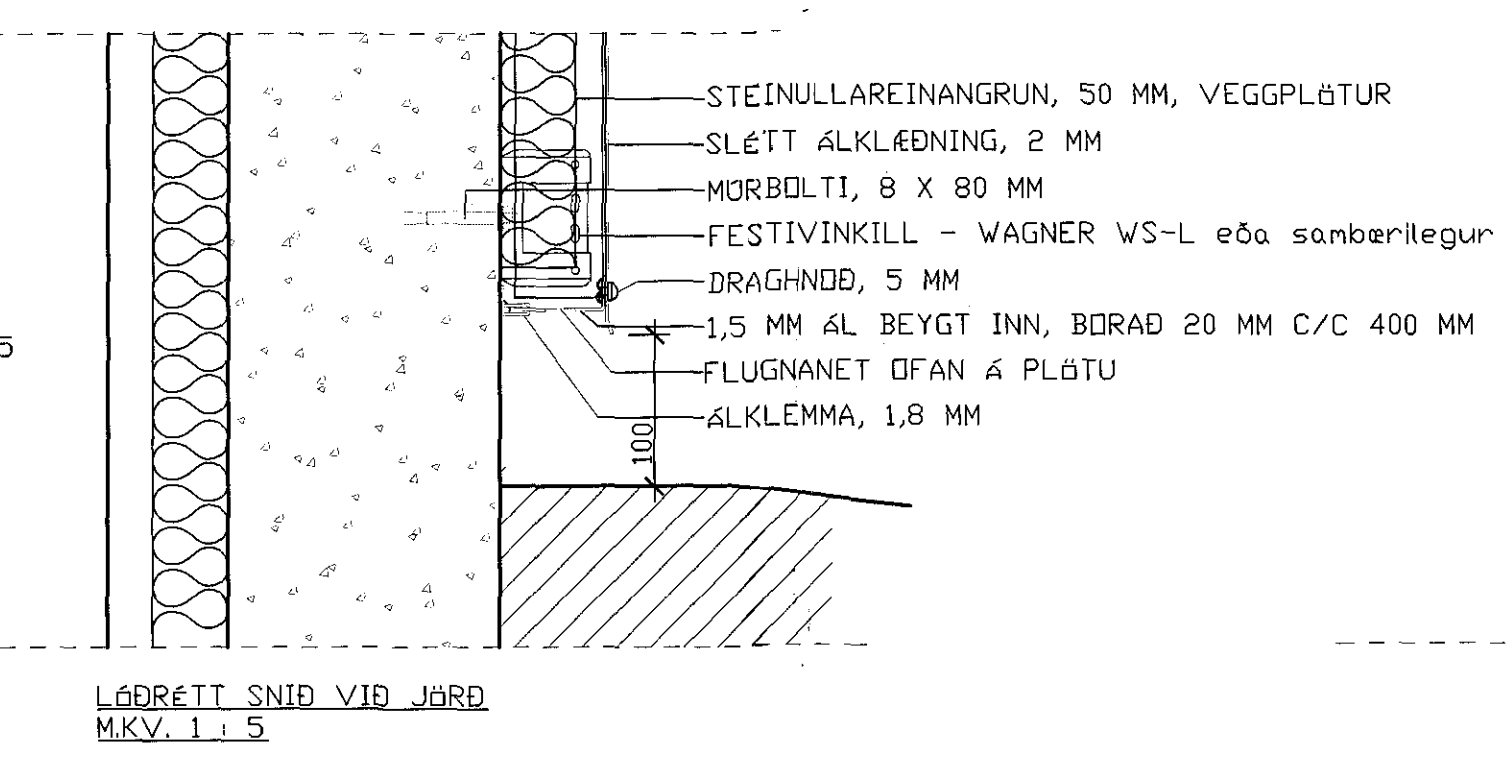
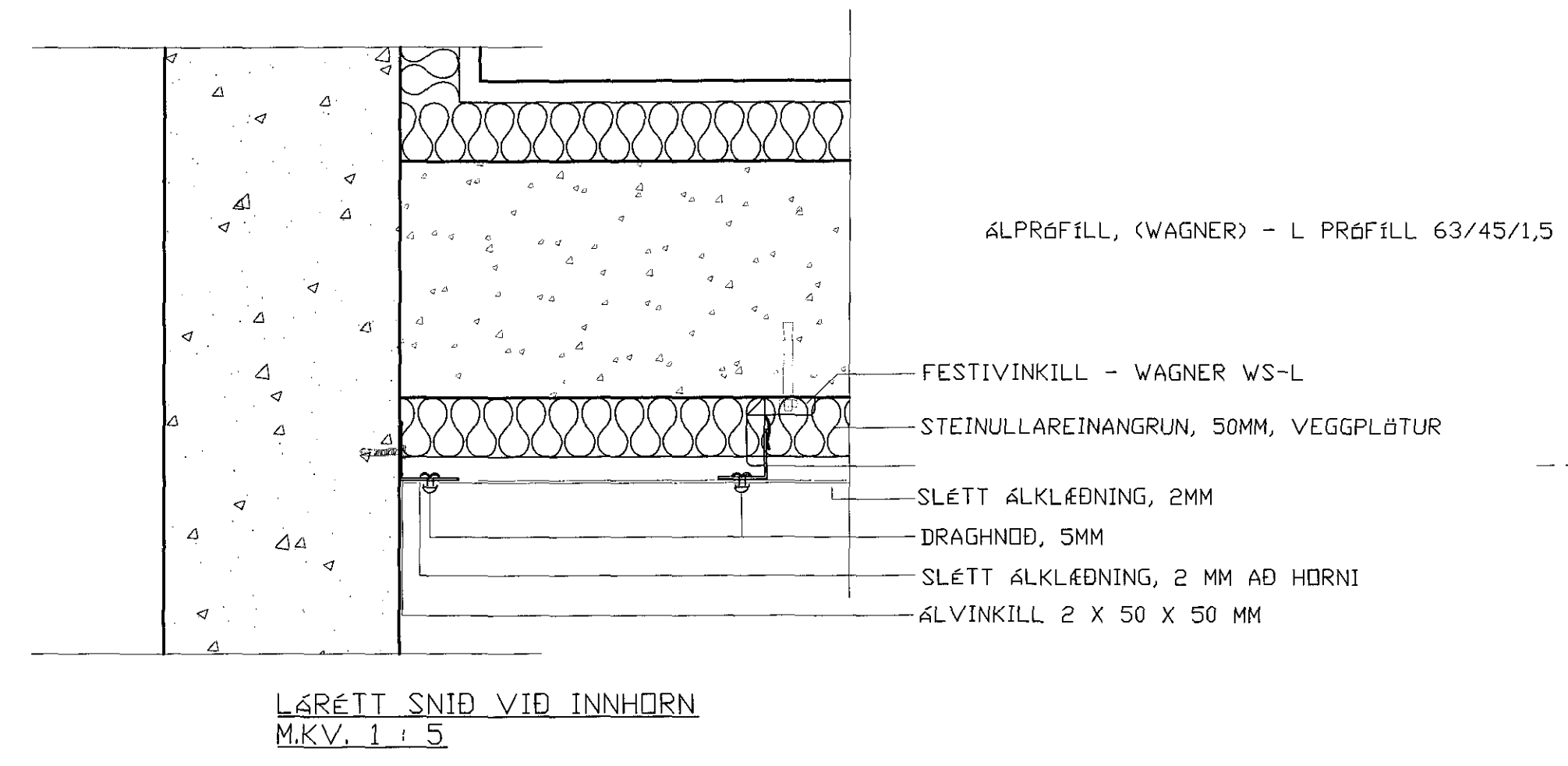
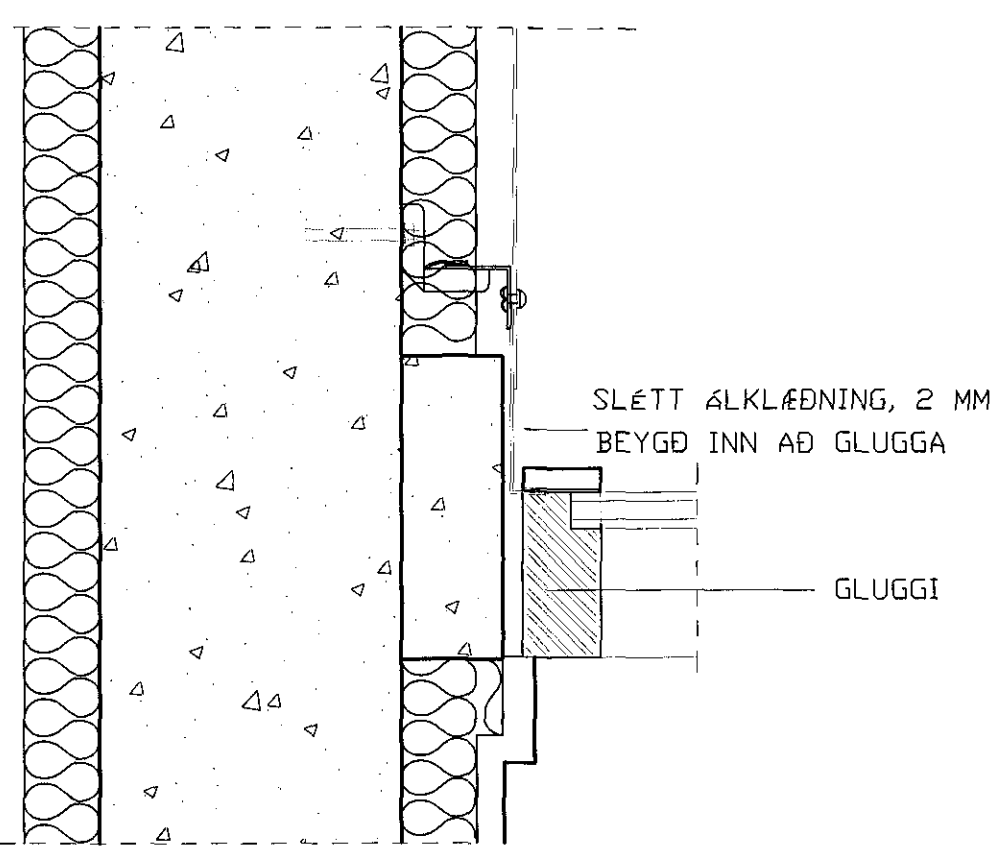
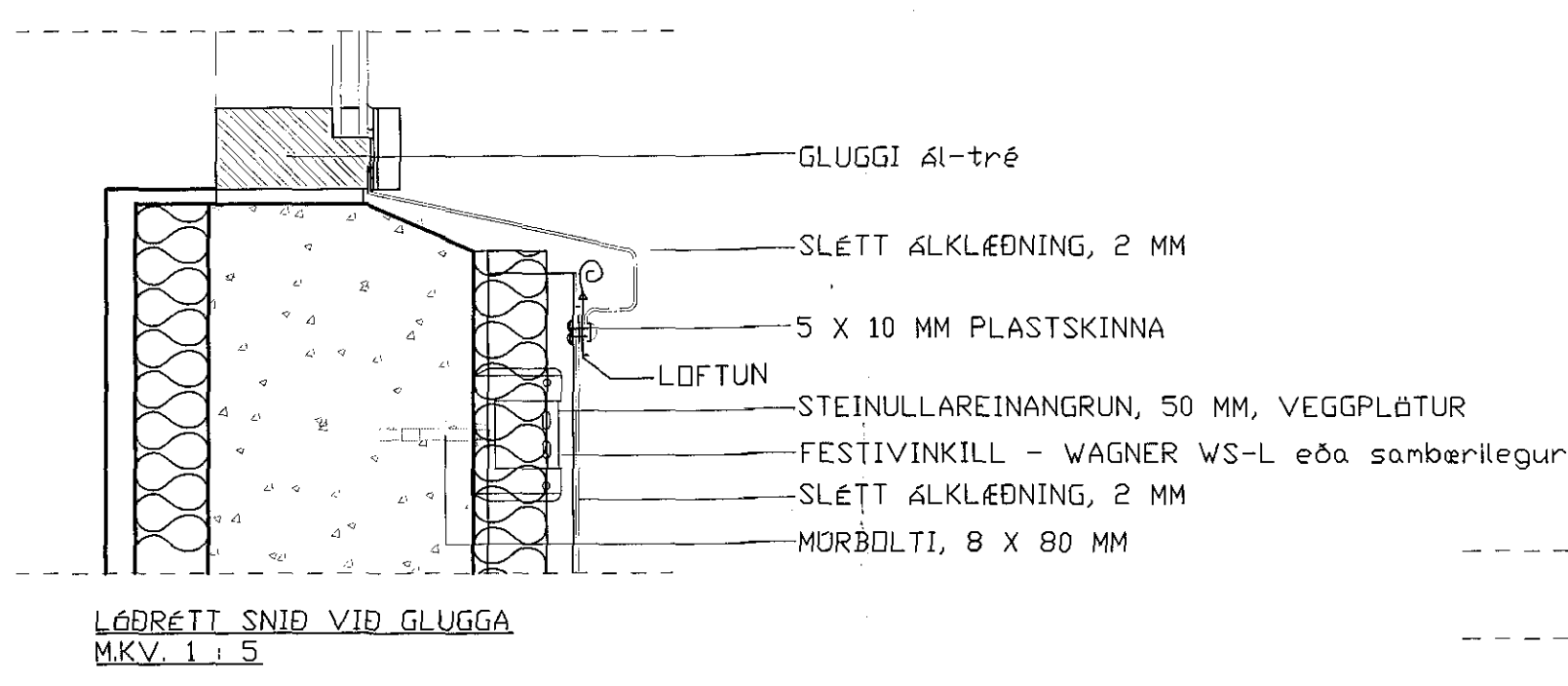
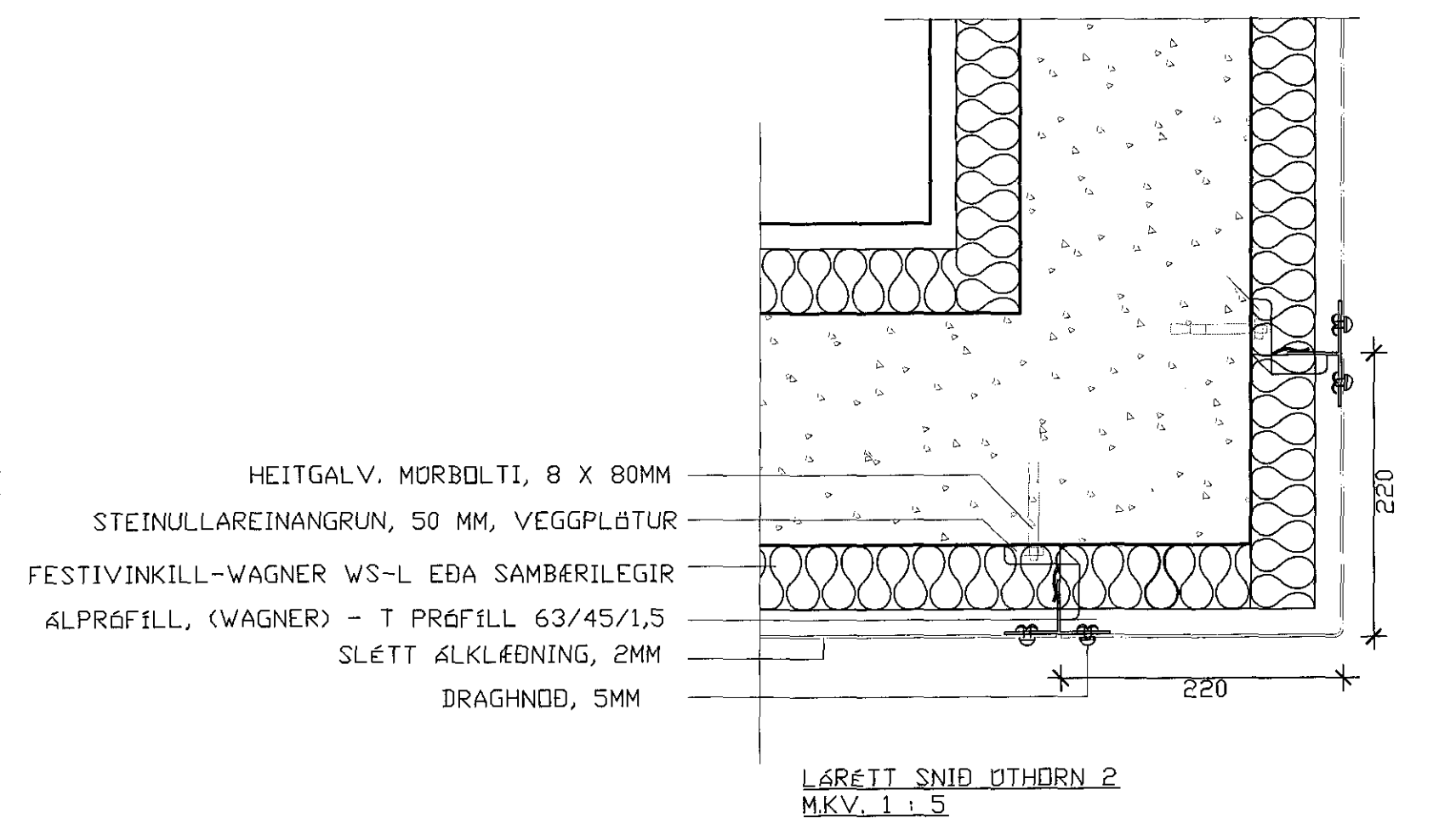
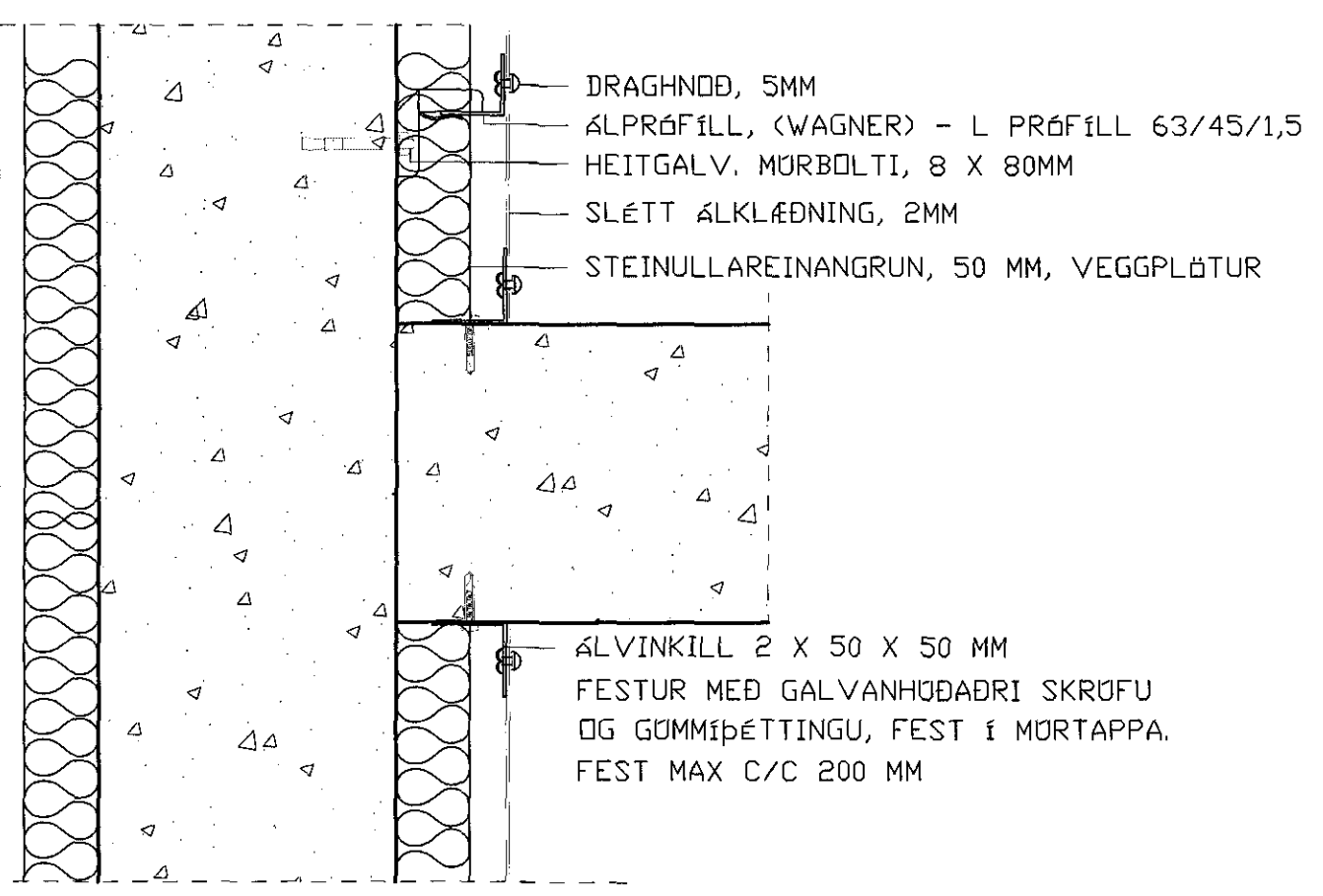
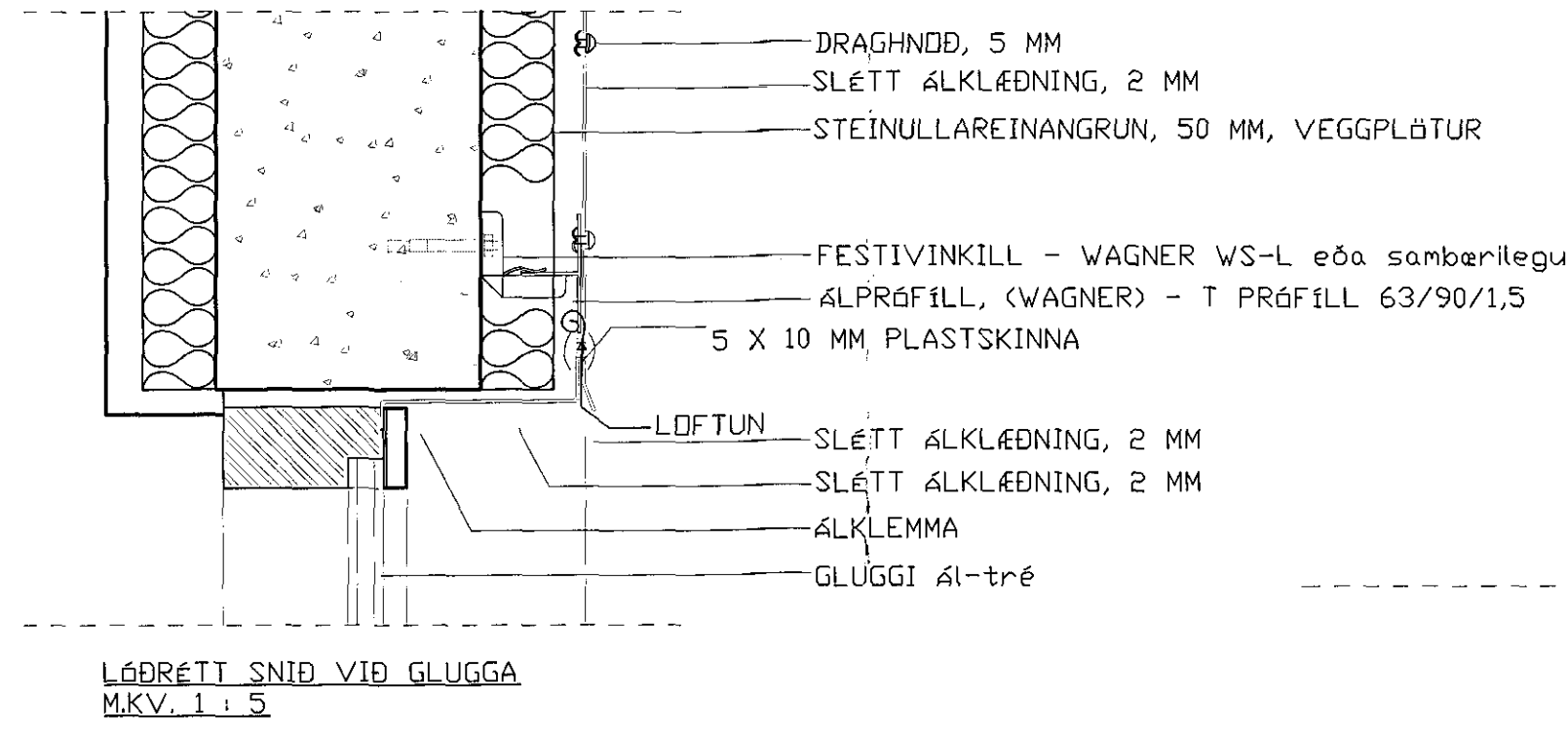
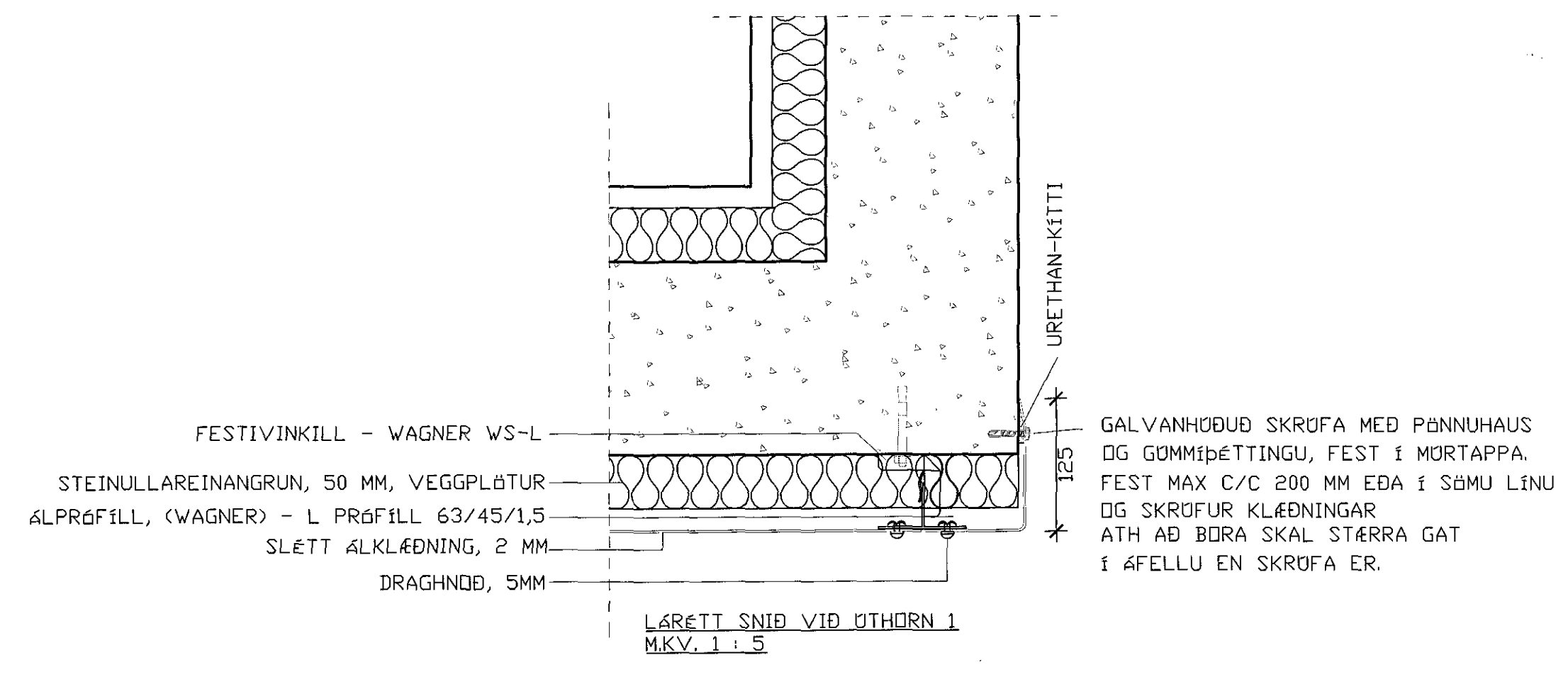
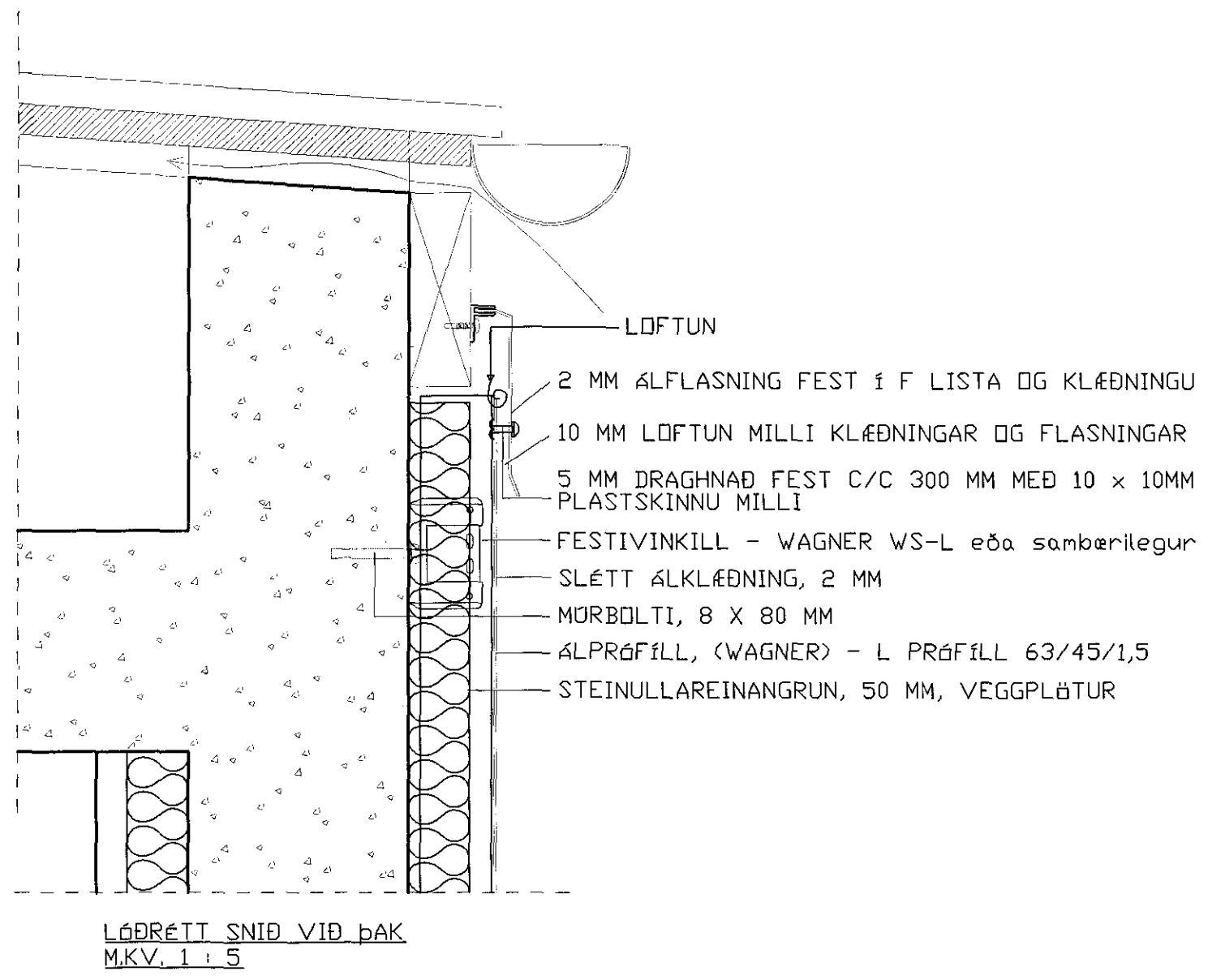
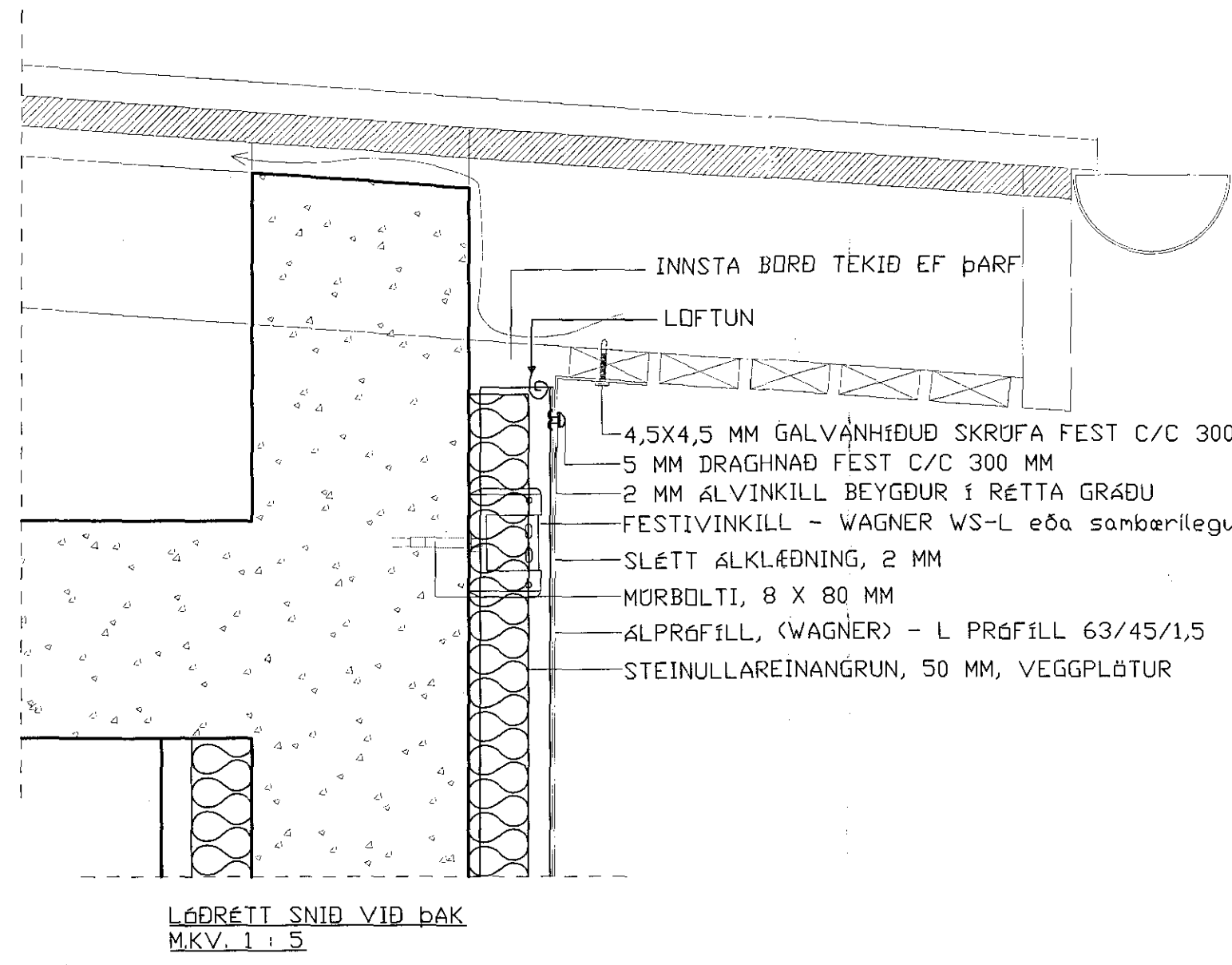
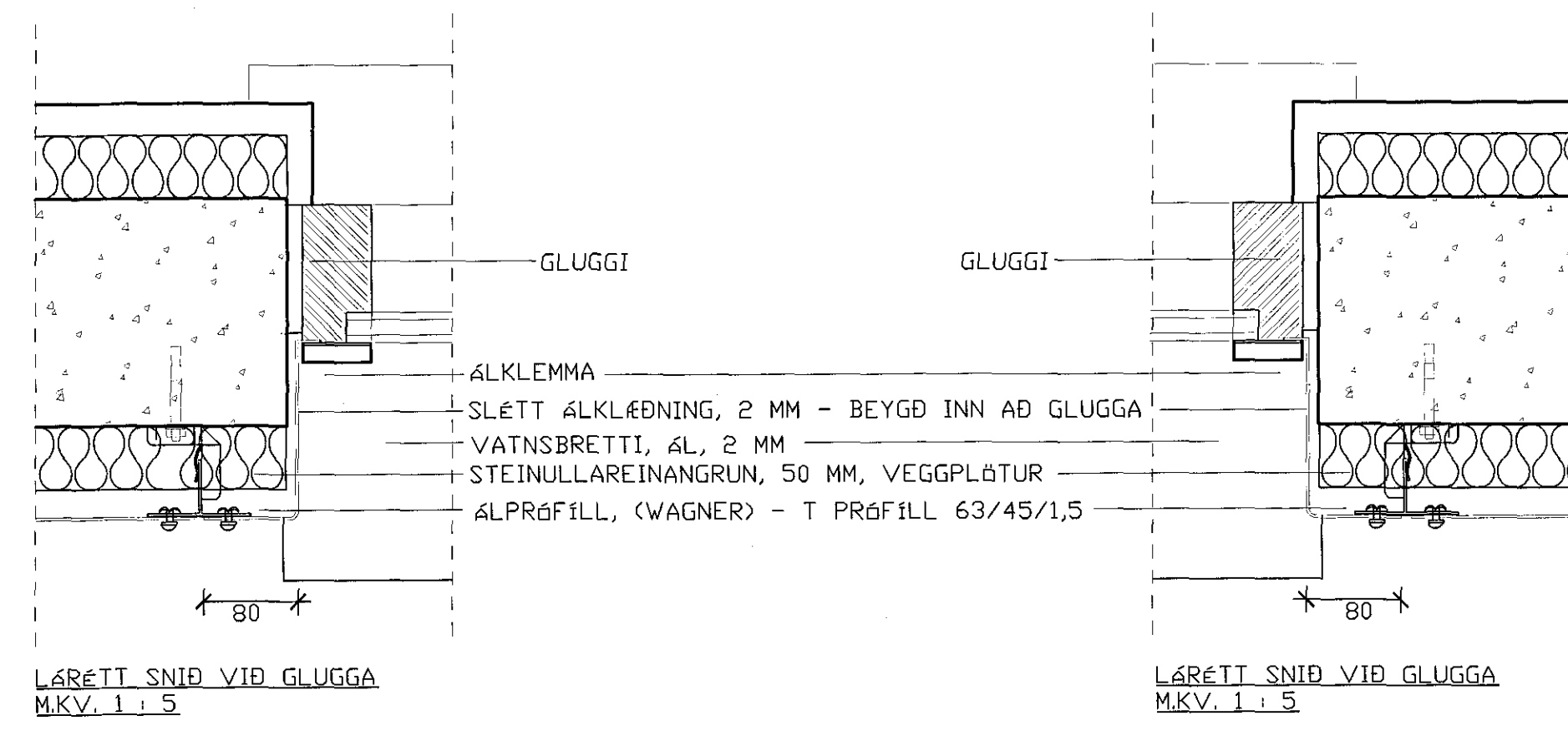

**Breytingar**  
Sótt er um leyfi til að klæða hluta af austurhlöð hússins og hluta vesturhlöðar með sléttri 2 mm þykkri alklæðningu á leiðarakerfi úr ál og með 50 mm harðpressaðri steinullar (80 kg / m<sup>2</sup>) einangrun.

Sjá útlit klæðningar á teikningu A-101.

Festingar og vinklar skulu boltaðir á veggi með 8x80 mm heitgalvanhöduðum múrboltum. Lörétt bil milli leiðara má ekki fara yfir c/c 450mm og lörétt bil á milli vinkla má ekki fara yfir c/c 1100mm. Á hornsvæðum skal lörétt bil á milli vinkla ekki fara yfir 400 mm og lörétt bil milli vinkla ekki yfir 1000mm. Ekki má bolta vinkla nær en 80 mm frá úthornum. Hornsvæði eru 4,2 metrar.

Leiðarar (wagner alpröfillar eða samþerilegir) eru svo festir á vinkla með 4,8x22mm borskrúfum (2 sík í hvern vinkil) og alltaf skal selja vinkil á samskeyti leiðara.

Lörétt / lörétt bil milli hnóða þar sem plötur eru festar á leiðara má ekki fara yfir 250 mm og þar sem þétting leiðara á við skal bil milli hnóða ekki fara yfir 250 mm.

**Laufvangur 1-9**  
Deili

staðgreinir:	1400-01-54600010
landnúmer:	121592
verkkaupi:	Húsfélagið Laufvangi 1-9
kt. verkaupa:	441175-0789
mælikvarði:	1:5
frumstærð blaðs:	A1
teiknað:	BH
yfirfarið:	RK
Skráarheiti:	
verknr:	10-002
dagsetn. útgáfu:	24.1.2018
endurskoðað:	

**VERKSÝN ehf**

Síðumúla 1 108 Reykjavík S: 5176300 Kt: 530106-1360

Reynir Kristjánsson byggingstraðingur  
Kt: 100361-4779

**VERKSÝN**

**D-101**

Tekningu þessi er útfærin af undirrituðum fyrir hönd eignaða höfundarréttir. Verkefni ehf. Tekningu þessa má ekki afrita með neinum hætti án skriflegs leyfis höfundar.