

Samþykkt þann
02. mars 2018
Byggingafultrúinn í Hafnarfirði

| Dags: | Nr. | Breytingar: | Samþ. |
|-------|-----|-------------|-------|
| | | | |
| | | | |
| | | | |

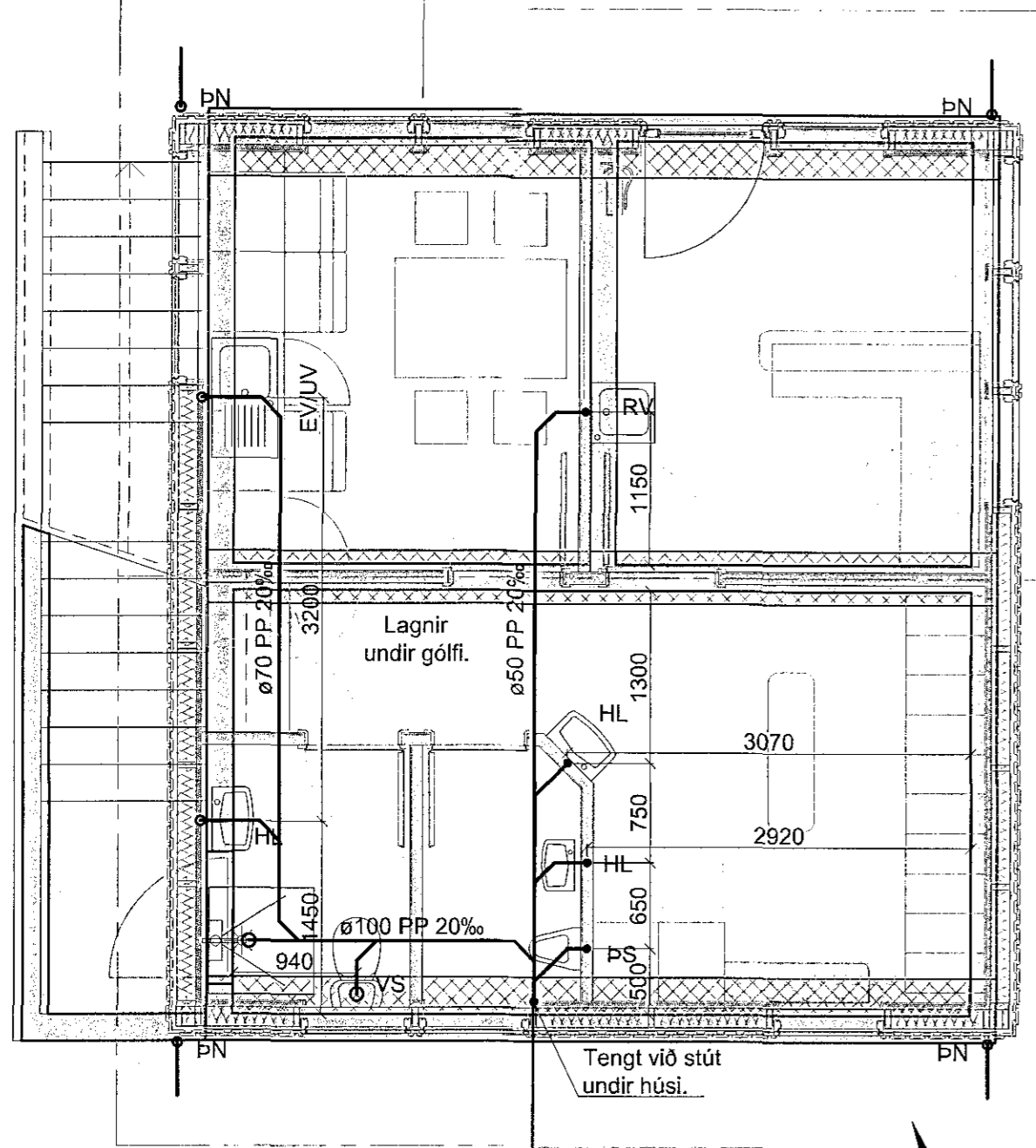

Grunnmynd frárennislagna -
Með steiptan sökkul/ kjallara undir.
Mkv. 1:50

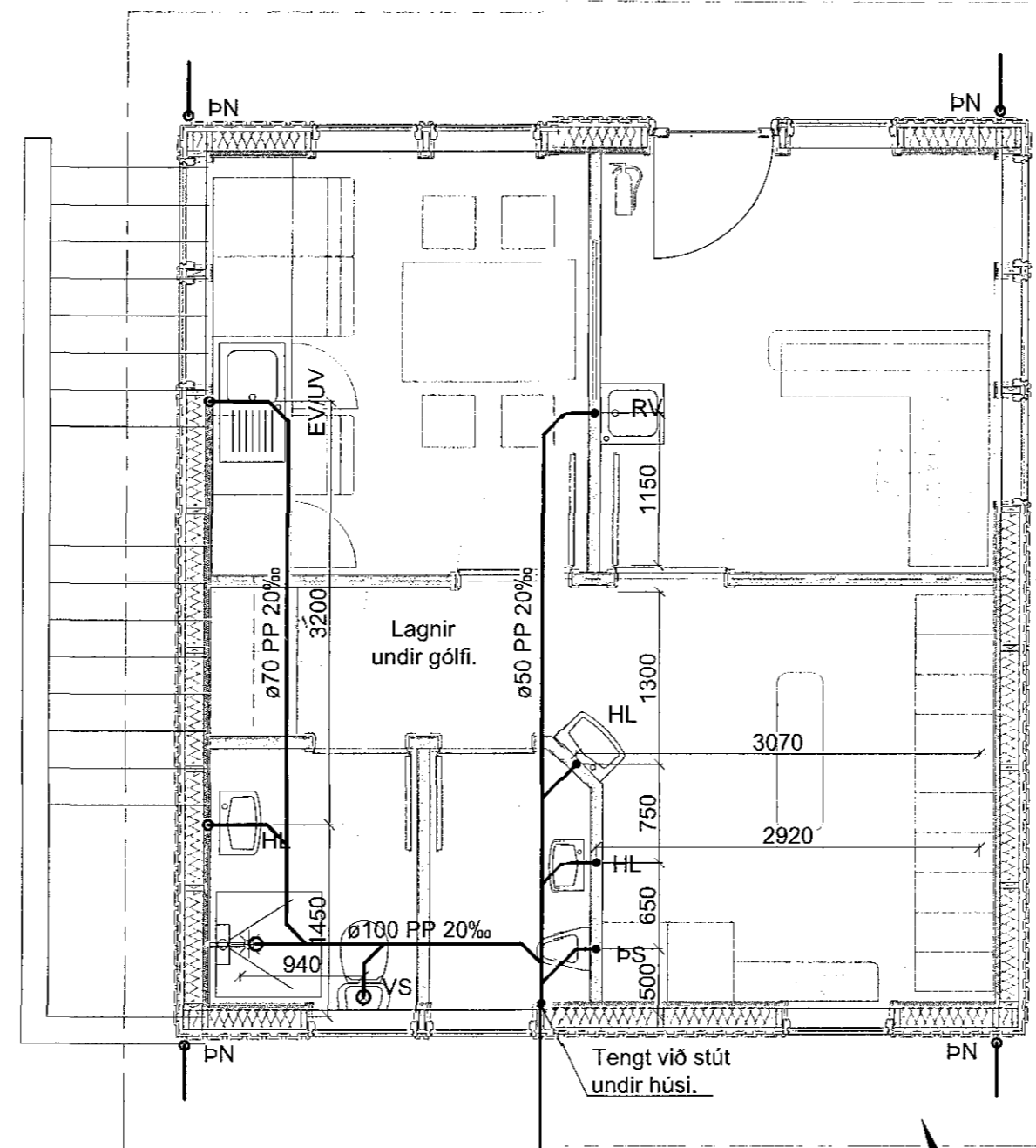

Grunnmynd frárennislagna -
Án sökkuls/ kjallara undir.
Mkv. 1:50

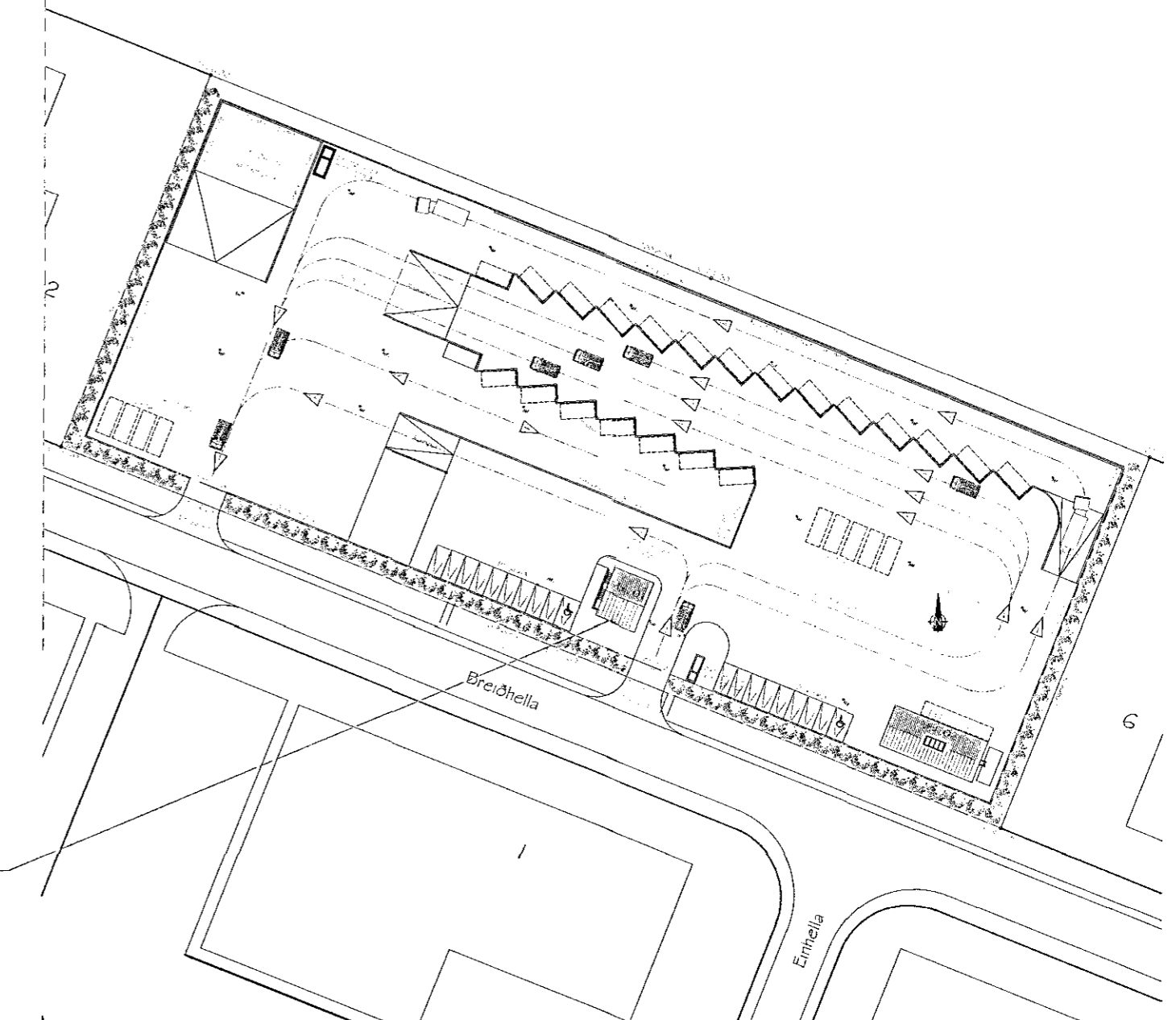

Afstöðumynd
Mkv. 1:1000

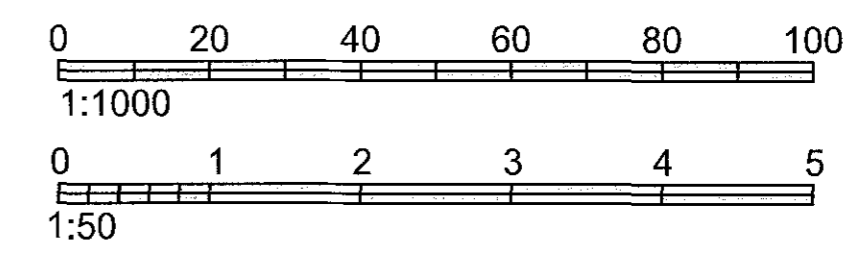

Skýringar, frárennslí:

Merkingar:

- Merkir skolplögn
- · - · - · Dren- og regnvatnslögn
- - - - - Regnvatnslögn
- ∨ og ∨ Vatnslás

- PVC Pípur úr Polyvinylclorid
- PP Pípur úr Polypropylen
- PP-SN8 Pípur úr sérstyrktu Polypropylen (með hringstífleika 8 kN/m²)
- PEH Pípur úr Polyethylen
- JS Pípur úr járnsteypu

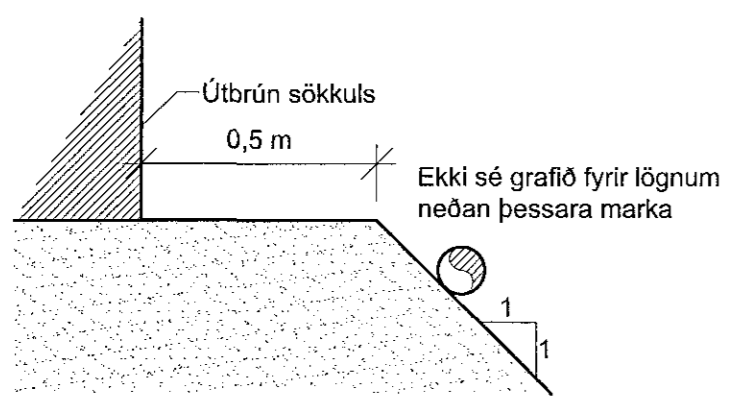

Legla lagna við hús 1:20

- HL Handlaug
- VS Vatnssalerni
- SB Steypibað
- EV Eldhúsvaskur
- SV Skolvaskur
- RV Ræstivaskur
- UÞ Uppþvottavél
- ÞV Þvottavél
- PS Þvagskál
- NF Niðurfall með vatnslás
- GSN Gegnumstreymisniðurfall
- GN Gólfniðurfall með lyktarlöku

Aðrar skýringar:

Efni í grunnlögn skal vera PVC nema annað sé tekið fram.
Efni í frárennislögn innanhúss skal vera PP.
Efni í frárennislögn utanhúss skal vera PVC nema annað sé tekið fram.
Efni í loðrattarrör fyrir hita og neysluvatn skal vera PEH.

Allt efni og frágangur skal vera í samræmi við ákvæði ÍST-68:2003 og gildandi reglugerðir.

Undir grunnlögn kemur 15cm jöfnunarlagn úr sandi sem þjappist vandlega. Hæð jöfnunarlagnsins skal hafa belg röranna og taka skal úr fyrir múffu eftir þjöppun þess. Fylla skal að pípum með 20 cm sandlagi.

Allar grunnlagir skulu vera d=100 nema annað sé tekið fram. Lagnir undir bílplani skulu vera úr PP-SN8.



Fellsmlúli 26 • 108 Reykjavík • Sími: 517 9050 • Netfang: verkhof@verkhof.is

| | | | |
|--|--------------|---|---|
| Heiti verks: Breiðhella 08-10 Starfsmannahús 220 Hafnarfjörður | | Höfundur: Sveinar M. Sigurjónsson 180967-3419 Björgvín Ó. Sigurjónsson 110481-8279 | Dagur: 12.02.2018 Geymslunúmer: 301 |
| Heiti teikningar: Frárennislagnir Grunnmynd og snið Skýringar og afstöðumynd | | Samþykkt: Sveinur M. Sigurjónsson Aðalhöfundur: Magnús H. Ólafsson 159550-759 | Verktíðni: 18-10 Mælikvæði: 1:1000/50/20 Teiknúmer: 301 |
| Hannað: SMS | Teiknað: SMS | Máli: BÖS | Utgáfa: |

P:\Verk 2018\18-10 BYKO Breiðhella\03 Teikningar\Teikn\301_Breiðhella_08-10.dwg