

Grunnmynd neysluvatnslagna  
Mkv. 1:50

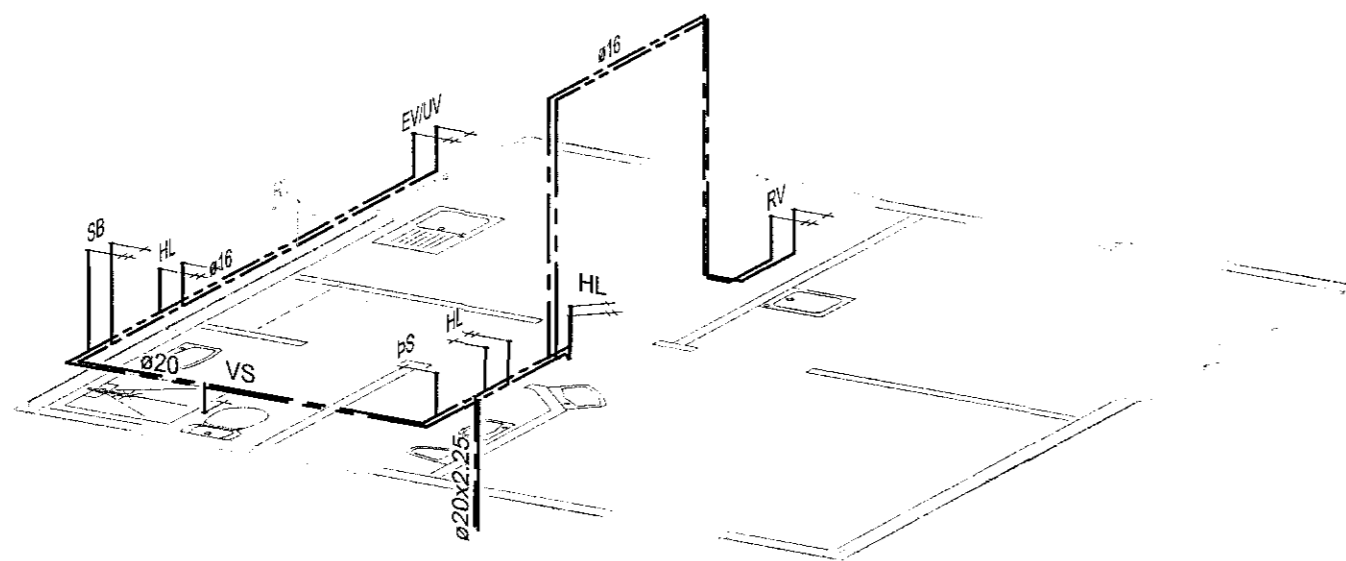

Rúmmynd neysluvatnslagna  
Mkv. 1:50

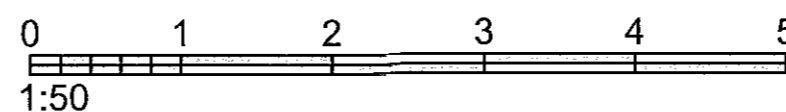

**Skýringar:**

--- Heitt neysluvatn  
--- Kalt neysluvatn

EV = Eldhúsvaskur  
HL = Handlaug  
ÍSS = Ísskápur  
SV = Skolvaskur  
SB = Sturtu bað  
UP = Uppþvottavel  
VS = Vatnssalerni  
GK = Garðkrani  
HK = Hitakútur

LU = Lögn upp  
LN = Lögn niður

Neysluvatnslagnir skulu vera úr ál/plast rörum, UNIPIPE eða sambærilegu. Rörin skulu þola inntakshita og vera vottuð af Rb. Tengistykki skulu vera úr afsinkunarþolnu messing og hæfa rörum.

Allt efni og frágangur kerfisins sé í samræmi við ákvæði staðla og gildandi reglugerða. Allt efni skal hafa lagnaefnisvottun.

Hámarks hiti inn á kerfið er 80°C.

Bil milli festinga láréttra leiðsna skal vera samkv. forskrift framleiðanda röranna en þó mest 1,2 - 1,5m millibili. sjá töflu framleiðanda.

Nota má ádragseinangrun í milliveggjum og gólfi.

Sýnilegar leiðslur næst töppunarstað skulu vera óeinangraðar.

Kerfið skal prófa eftir leiðbeiningum framleiðanda röra. ef ber á milli leiðbeininga framleiðanað og eftirfarandi lýsingar, skal fara eftir leiðbeiningum framleiðanda.

Kerfið skal prófa með stigpröfun.

1. forpröfun: setja skal 15 bara þrýsting á kerfið. bæta skal þrýstingi á kerfið næstu 30 mínútur. á 10 mínútu fresti. eftir það skal þrýstingur standa í 30 mínútur og má þá ekki falla meira en 0,6 bör. Aðalpróf skal framkvæma strax eftir forpröfun. þrýstingur er látin standa næstu 2 tíma og má þá ekki falla meira en 0,2 bör. skrásetja skal niðurstöður.

Allt efni og frágangur kerfisins sé í samræmi við ákvæði íst 67 og gildandi reglugerðir

Allt efni skal hafa lagnaefnisvottun

Stærð endalagna ø16x2,0 nema annað sé tekið fram.

Álpex ø50x4,5 innanmál ø41  
Álpex ø40x4,0 innanmál ø32  
Álpex ø32x3,0 innanmál ø26  
Álpex ø25x2,5 innanmál ø20  
Álpex ø20x2,25 innanmál ø15,5  
Álpex ø16x2,0 innanmál ø12

Samþykkt þann  
02. mars 2018  
Byggingafulltrúi  
Magnús H. Olafsson

Dags:	Nr.	Breytingar:	Samb.



Fells múli 26 • 108 Reykjavík • Sími: 517 9050 • Netfang: verkhof@verkhof.is

Heiti verks: <b>Breiðhella 08-10 - Starfsmannahús</b> 220 Hafnarfjörður		Höfundur: Svavar M. Sigurjónsson 180867-3419 Björgvín Ó. Sigurjónsson 110491-6279	Dags: 12.02.2018
Heiti teikningar: <b>Neysluvatnslagnir</b> Grunnmynd og rúmmynd Skýringar		Samþykkt: Magnús H. Olafsson 150550-4759	Geymslunúmer: 411
Hannað: SMS		Teiknað: SMS	Verkdúmer: 18-10
Mail:		Yfirfand: BÓ'S	Málkv: 1:50
		Samþykkt:	Teikn.nr.: 411
			Útgáfa: