

Samþykkt þann  
21. mars 2018  
Byggingafulltrúinn Þýðarfróði

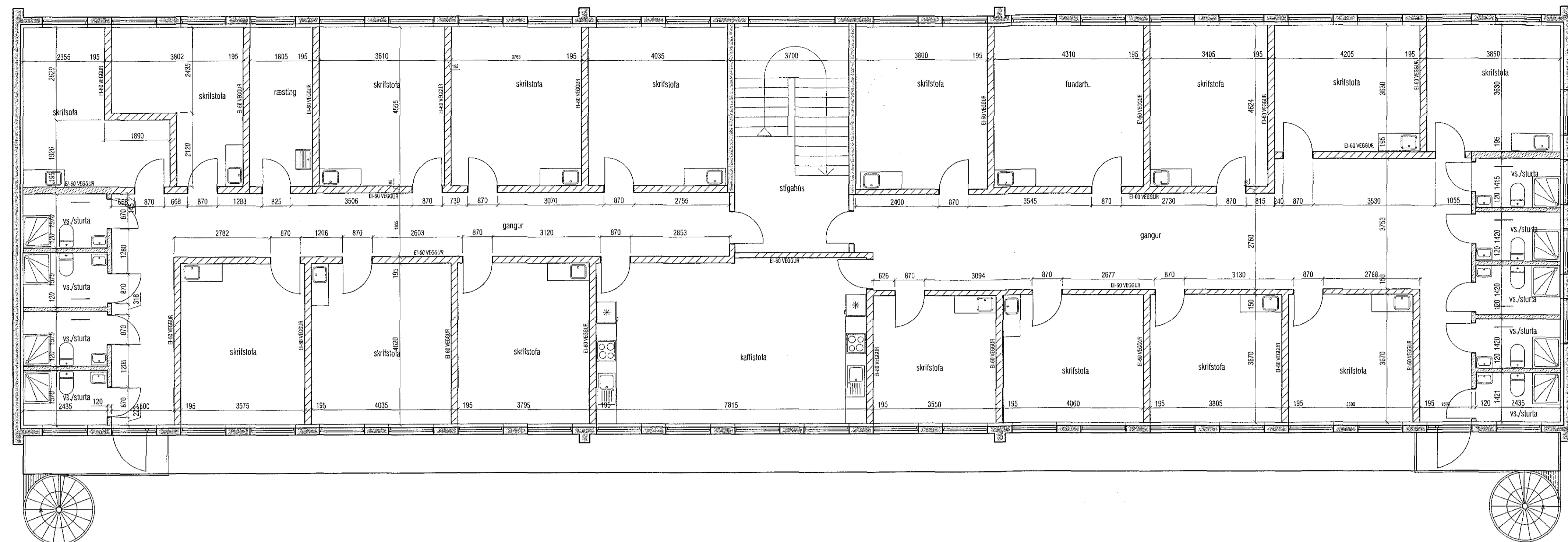

Grunnmynd 3. hæðar mkv. 1:50

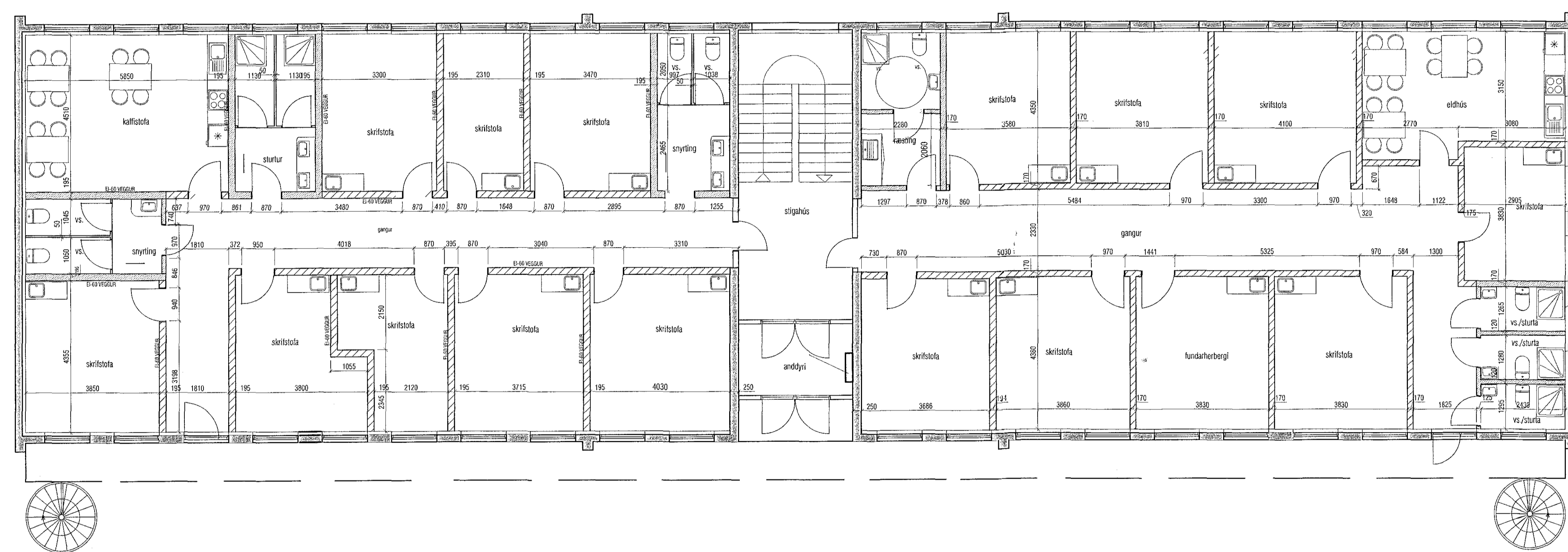

Grunnmynd 2. hæðar mkv. 1:50

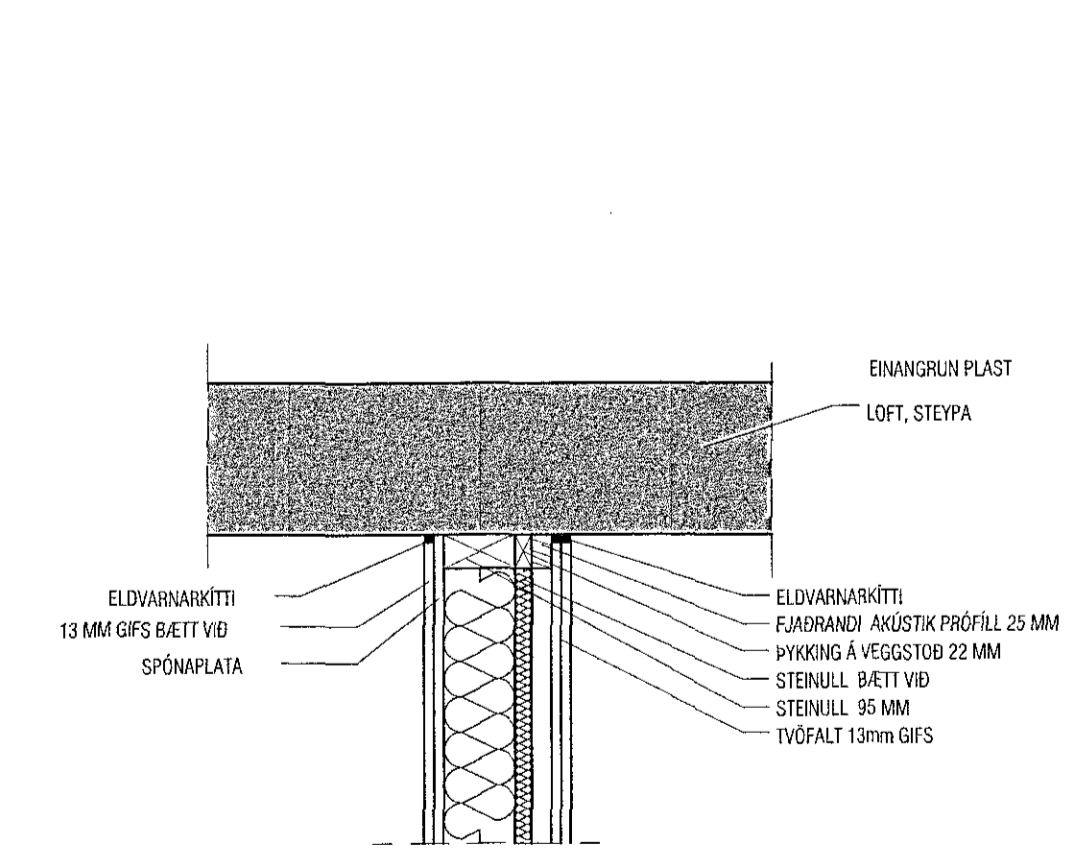

DEILI 1. LÖÐRÉTT Í INNVEGG MKV. 1:10  
FRÁGANGUR VÍÐ STEIN

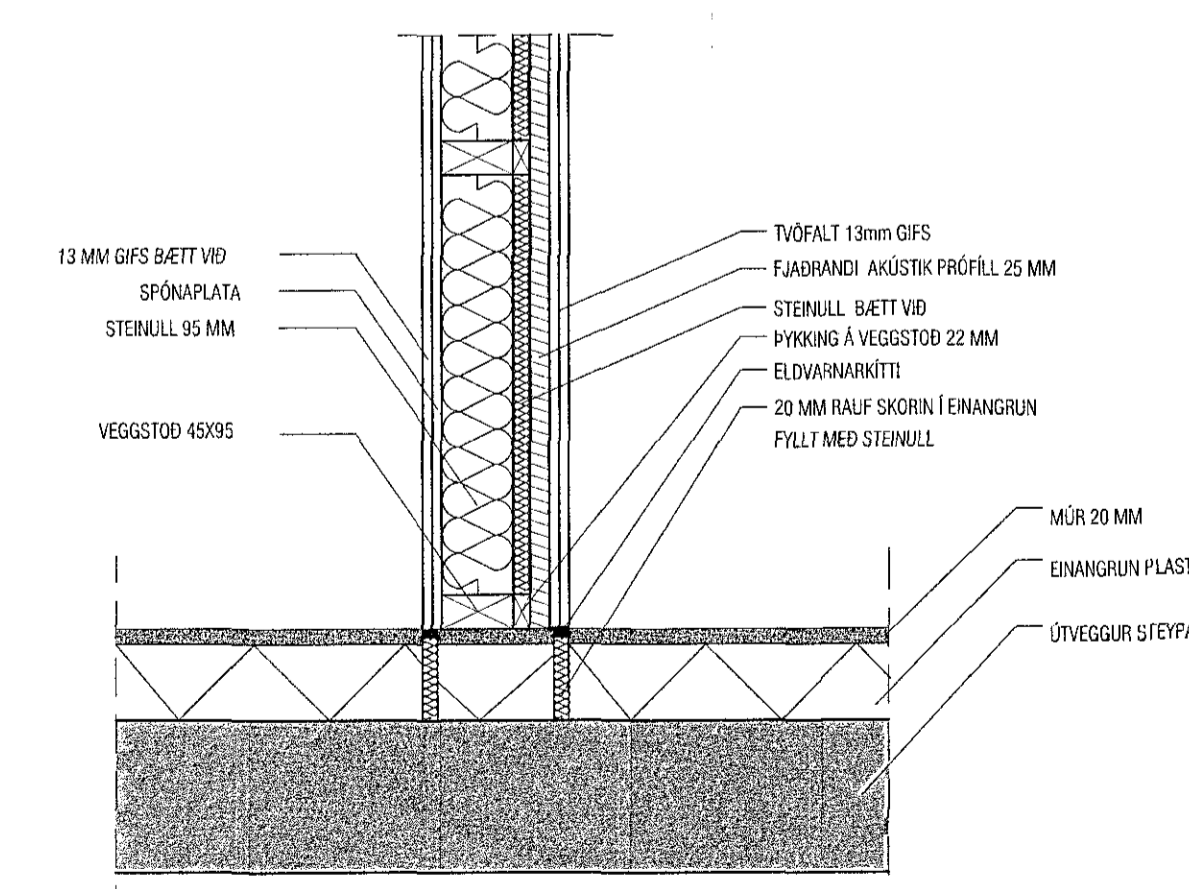

DEILI 2. LÁRÉTT Í INNVEGG MKV. 1:10  
FRÁGANGUR VÍÐ STEIN

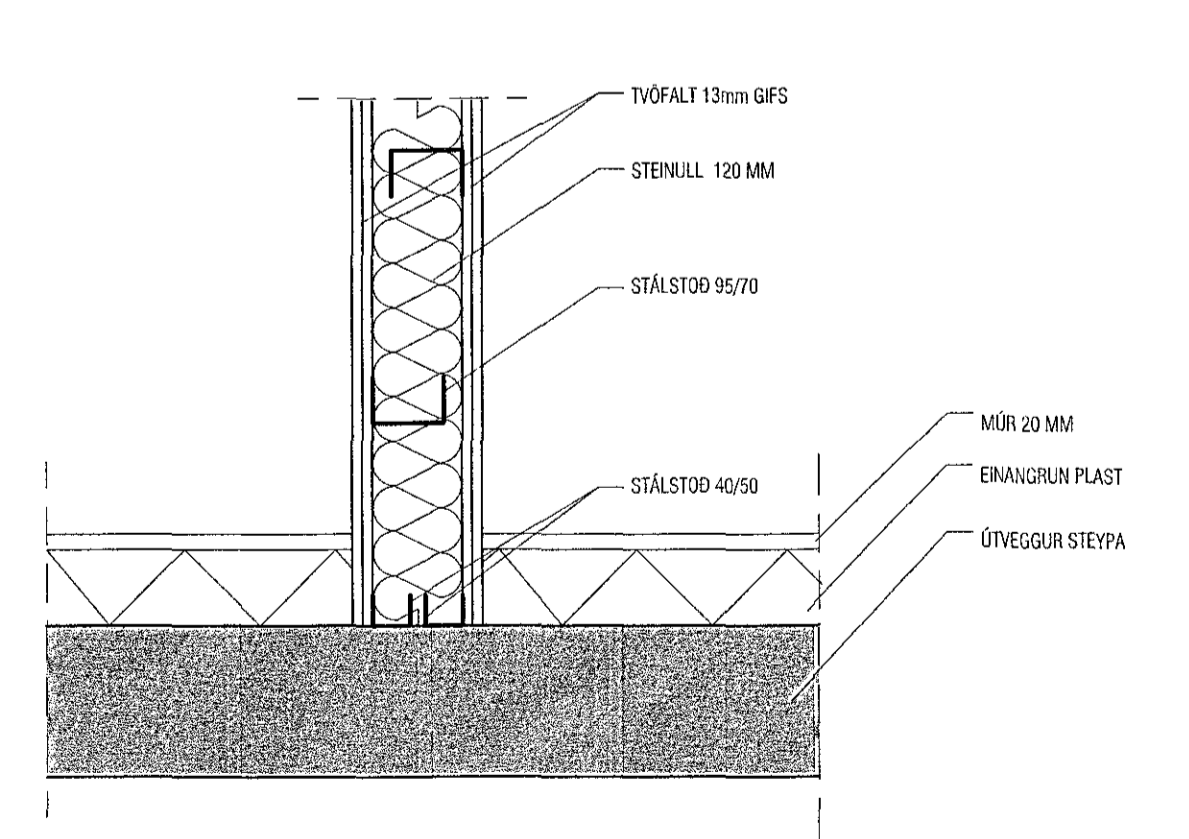

DEILI 3. LÁRÉTT Í NÝJAN INNVEGG MKV. 1:10  
FRÁGANGUR VÍÐ STEIN

- SKÝRINGAR:
- VEGGIR Á SKRIFSTOFUM ERU E60 MÍÐ HJÓÐKÖRFU S2 48
  - ELDRI VEGGIR ENDRUNYTTIR SJA DEILI 1 OG 2
  - NÝJA VEGGIR SJA DEILI 3
- E-60 VEGGUR  
Klæddur 2x13 mm gífsi og einangrun.
  - Heildubundin innveggur l.d. 95 mm grind c/c 600 mm,  
klædd 2x13 mm gífsi eða 1x16 mm spónaplötum/einangrun.
  - Létur veggur sem verður fyrir vatnsráran.  
Klæddur rakavörðu gífsi.

ALLAR LOFTAFLÆÐNINGAR ERU Í FLOKKI 1.

<b>VEKTOR</b> - hönnun og ráðgjöf - Síðumúla 3, 108 Rvk, s. 554-6650 / 597-5363		Sigurður Halsteinsson byggingafræðingur KÍ 030659-7749 email: sigurdur@vektor.is	SKÚTAHRAUN 2 HAFNARFJÖRDUR INNVEGGIR GRUNNMÝND 2. OG 3. HÆÐ
Tölki. n. Samþykkt	Fjórðug þ. tekning 	Sk. Daga	Höfuð SH SA Dagspening 20.02.18 Verk nr. Matilvanti 1:50 Tölk. nr. S-01