

Samþykkt barn
04. apríl 2018
Byggingaáskilningur

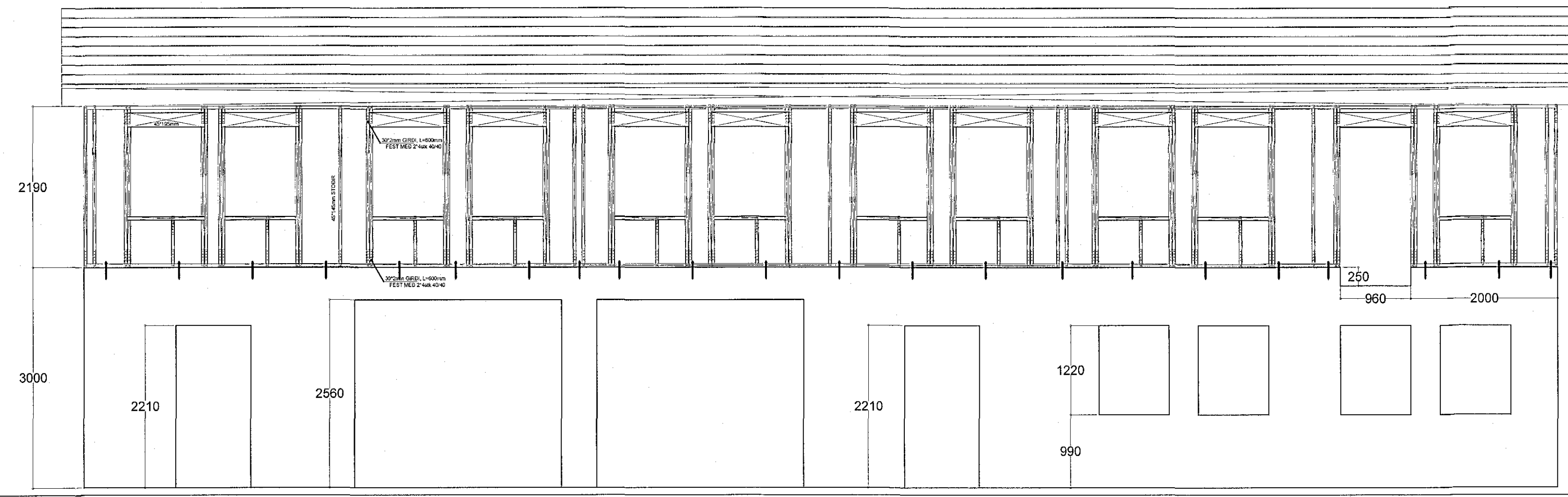

SÚÐURHLIÐ mkv. 1:50

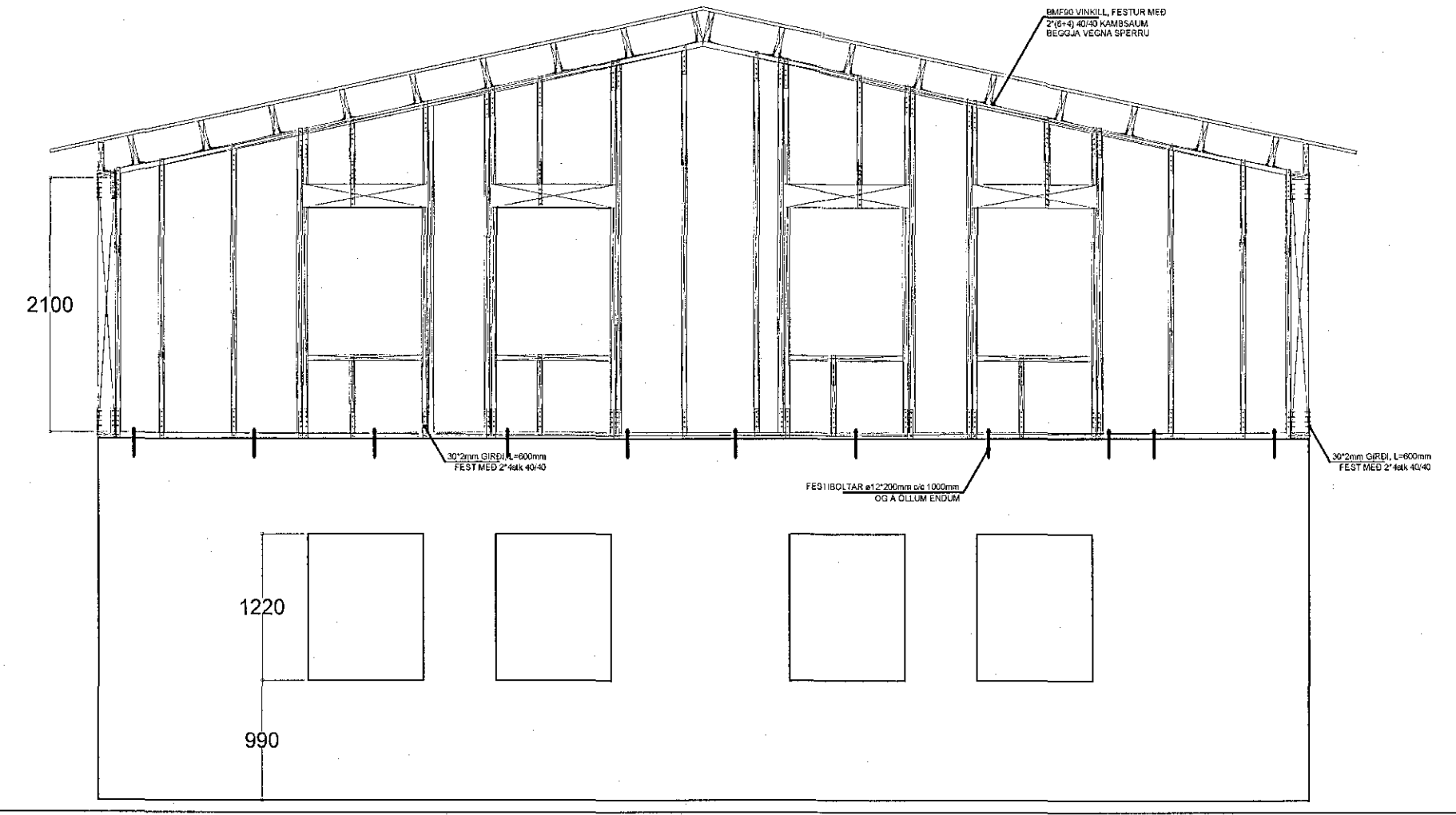

AUSTURHLIÐ mkv. 1:50

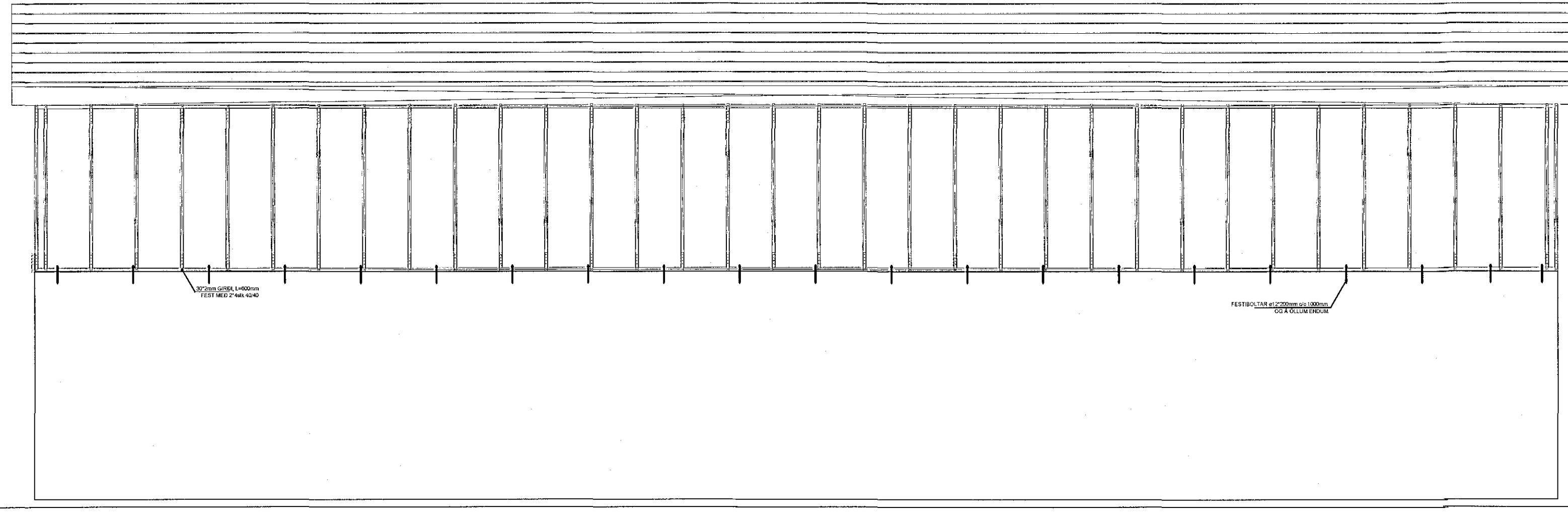

NORÐURHLIÐ mkv. 1:50

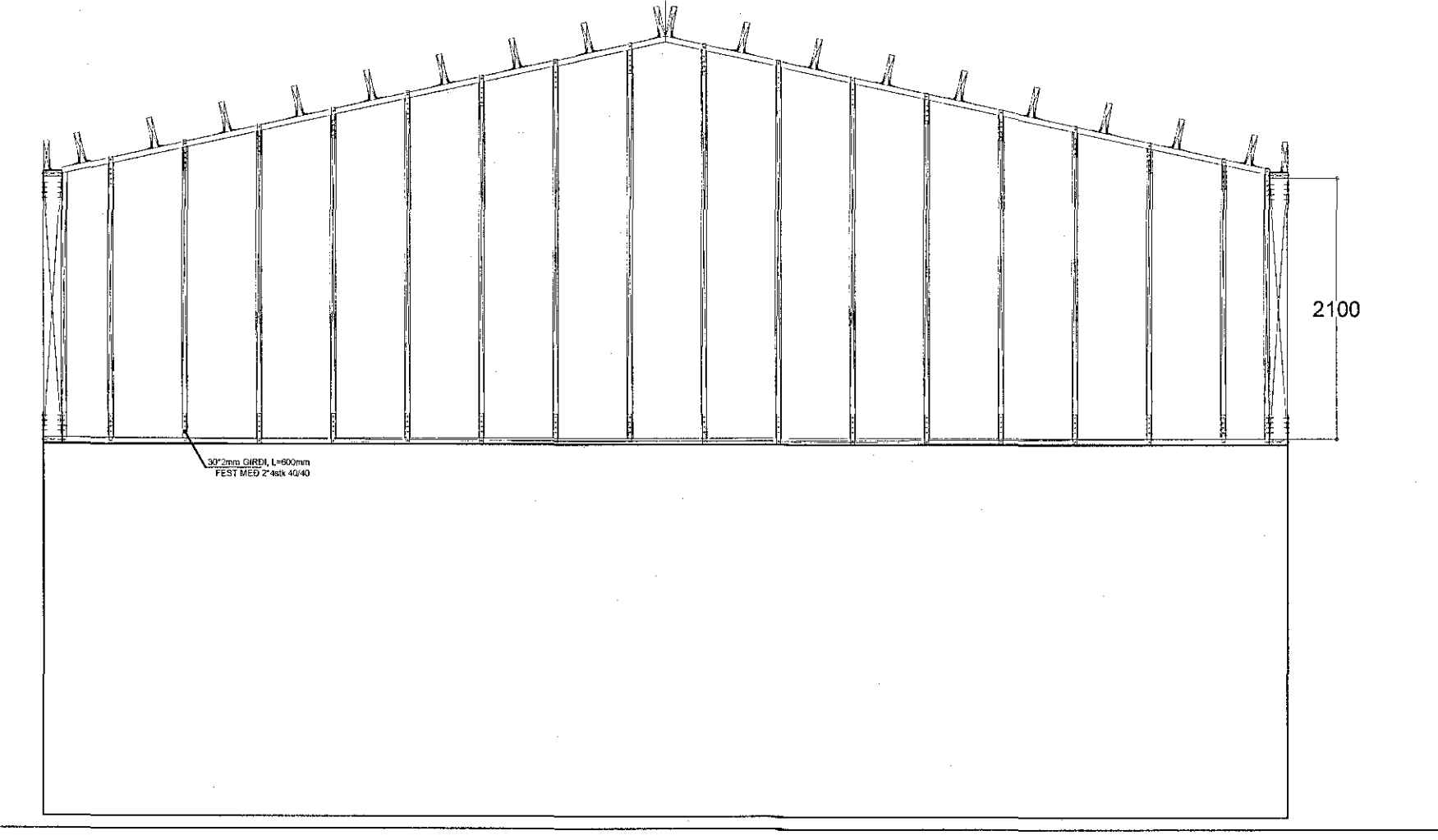

VESTURHLIÐ mkv. 1:50

Skýringar timbur.
Allar málsetningar eru í mm, nema annað sé tekið fram.
Allt timbur skal vera K18 eða betra.
Þar sem timbur liggur að steypu eða stáli skal leggja þakpappa á milli.
Múrþoltar, rær og skinnur skulu vera heitzinkað. Skinnur skal vera undir öllum róm. Múrþoltar skulu vera í styrkflokki 8.8.
Saumur skal vera heitzinkaður.

SKÝRINGAR SJÁ TEIKNINGU S-001



SKÝRINGAR

STADGREINIR 1400-1-20400100
LANDNÚMÉR 120341

ENDURSKODUN	DAGS.	TEKNI.	TYRIF.
H:			
G:			
F:			
E:			
D:			
C:			
B:			
A:			

VERKGAUPTI **GULLMOLAR ehf.**
VERKHEITI **EYRARTRÖÐ 10, HAFNARF.**
EFNI **BURÐARÞOL**

VERKFRÆÐISTOFAN **möndull**
Eskilshöfn 3, 105 Reykjavík
Sími 592 7991, fíx 591 648 1 99
Rafsími 576 1211
Netfang: bygginga@mondull.is
SVEINBJÖRN JÓNSSON
Byggingafræðingur og arkitekt

VERK NR **2325-S-304**
SVBJ
BLAD NR **008**
VERK NR **2325** 008

DAGS ÚTGAFU **201254-7849**
KENNITALA ÚTGEFANDA **201254-7849**
ÚTGERÐ **A1** ENDURSK.

ÁRITUN **SAHLONNEDAR**

Teikning þessi er gefin út af undirritaðum fyrir hönd eiganda höfundaréttar.
Teikninguna má ekki afrita með neinum hætti, að hvaldi sé eða í heild eða skilfraga leyfis höfundar.