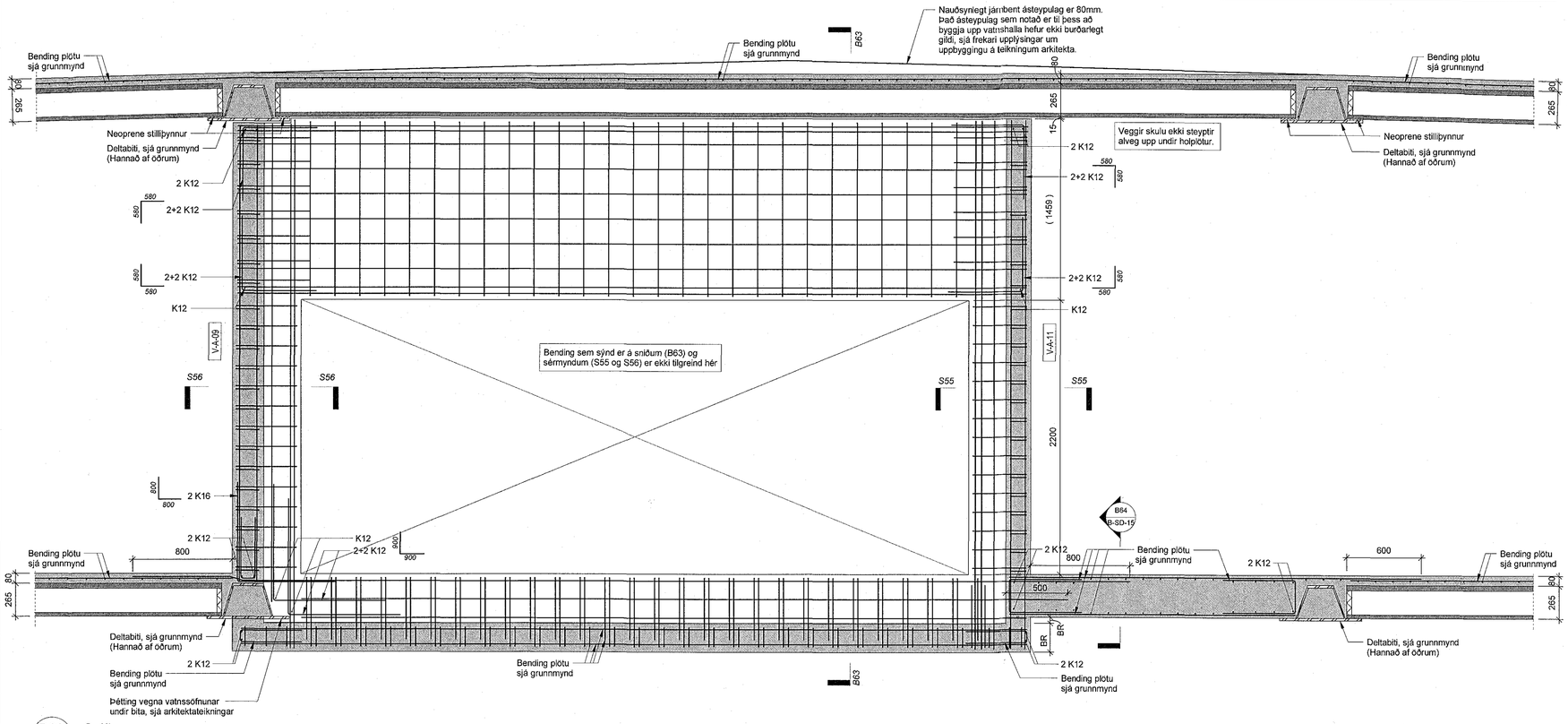

B62 Snið
1 : 20

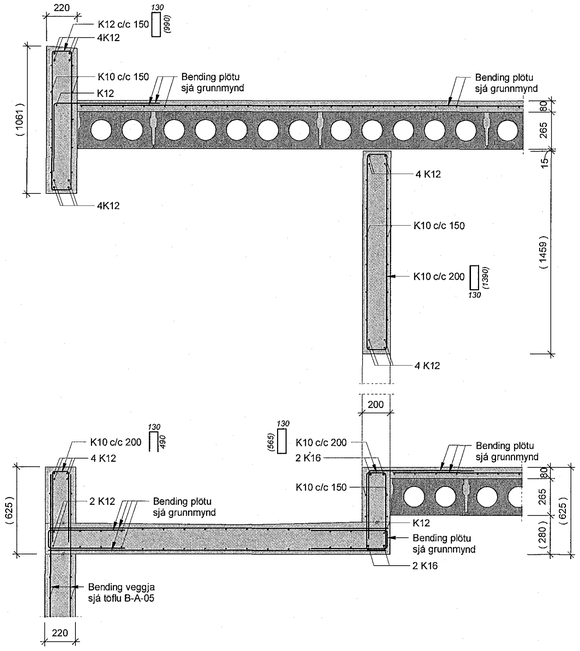

B63 Snið
1 : 20

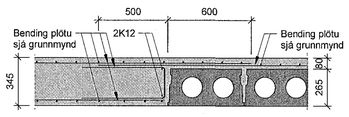

B64 Snið
1 : 20

Sláð: C:\temp\Revit\17207-BUR_AstaLija.rvt

Samþykkt þann 10. apríl 2018
Byggingafulltrúinn í Hafnarfirði

Árkun samræmingarhönnuðar

Dagsetning samþykktu aðaluppdráttar

Skýringar:

Öll mál eru í millimetrum.
Allir kótar í metrum.

Allar málsetningar og kótar koma fram á teikningum arkitekta og skal sannreyna öll mál við þær.

Beyggjumál járna skal sannreyna og bera saman við málsetningar á steyptum byggingarhlutum skv. Arkitektateikningum og fyrirskrifaða steypuhulu skv. teikningum VSÓ Ráðgjafar

Sjá gataplan fyrir úrtök í steypu.

Einangrun er skv. teikningu arkitekta

Þéttiborði skal bræddur yfir öll steypuskil í útveggjum og að veggjum sem fyllt er að.

Brunavarnir á holplötum og deltabitum, sjá teikningar arkitekta.

Hönnun og val á holplötum, deltabitum, tengingum þeirra og innsteyptum festingum er gert af framleiðanda út frá álagsforsendum uppgefnum frá VSÓ

Tark
Yfirfarnn og samræmdur uppdrátur, skv. ákvæðum byggingarreglugerðar
Ivon Stefán Cilia, arkitekt FAÍ FSSA kt 141155-4159

Tilvísanir:

Almennar skýringar	B-A-01
Almenn snið	B-SD-01-02
Bending veggja	B-A-05

Lagnateikningar
Gataplön
Teikningar arkitekta

Br.	Dags.	Breyting	Reikn.

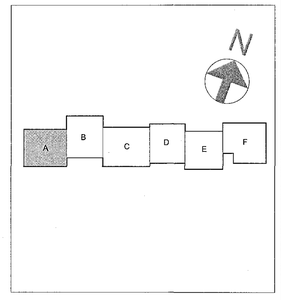

Verkteikning

VSÓ RÁÐGJÖF
BORGARTÚNI 20, 105 REYKJAVÍK, SÍMI 585-9000, NETFANG vso@vso.is

Hádegisskarð 1, Hafnarfirði
Skóli, mhl.01

Burðarvirki
Snið og deili

Hannað / teiknað: IÖ/KEA/ÁLB
Yfirfarið: LÖH
Samþykt: Óðinn Magnússon
Kt.: 240757-5169

Kvarði: 1:20 (A1)
Reykjavík 06.03.2018

1:50 0 0,5 1 1,5 2 2,5 m

Verknr. 17207
Teikn. nr. B-SD-15
Br.