

- | | |
|--------------------------|----------------------------------|
| <input type="checkbox"/> | Gas í gólf |
| <input type="checkbox"/> | Gas í loft |
| <input type="checkbox"/> | Náttúrulegur |
| <input type="checkbox"/> | Ranngrassinna |
| <input type="checkbox"/> | Hæð (þýpurinn) undir gálgáttunum |
| <input type="checkbox"/> | Hæð (þýpurinn) yfir gálgáttunum |
| <input type="checkbox"/> | Göngu- og líffæragættur gölf |
| <input type="checkbox"/> | Stíðuvæði |

HÖFUNDUR: Húsnámsráðgjafi
PROJEKT: Hádegisskárd 1, Hamnarhöri
SKOLI: Veiktaftælingar
GIGI: Grunmynd 2.hæð - Hluti A2
MÁL NÚM.: 1:50
DÁTÚM: 10.11.2017
BYGGINGARMATTILIT: HP/ES/MBE
SVAÐI: Svagi
TÖLVUNUMMER: 484-02
GIGI: 04-2-1-07

EVILTÓ: T.ORKI
ARKITEKTAR
EINGANGSGL. P. G. RETULAV. - BLAND
BORGARSTJÓRNIR
HAUSDALSHÉRI
PÓSTBÓX. 103
2467
TÖLV. 5955958
VAF. 5955958
WWW.TORKI.IS

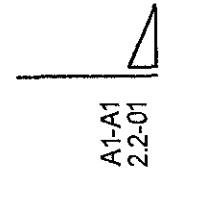
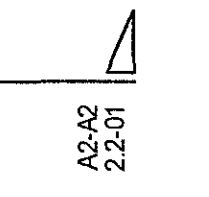
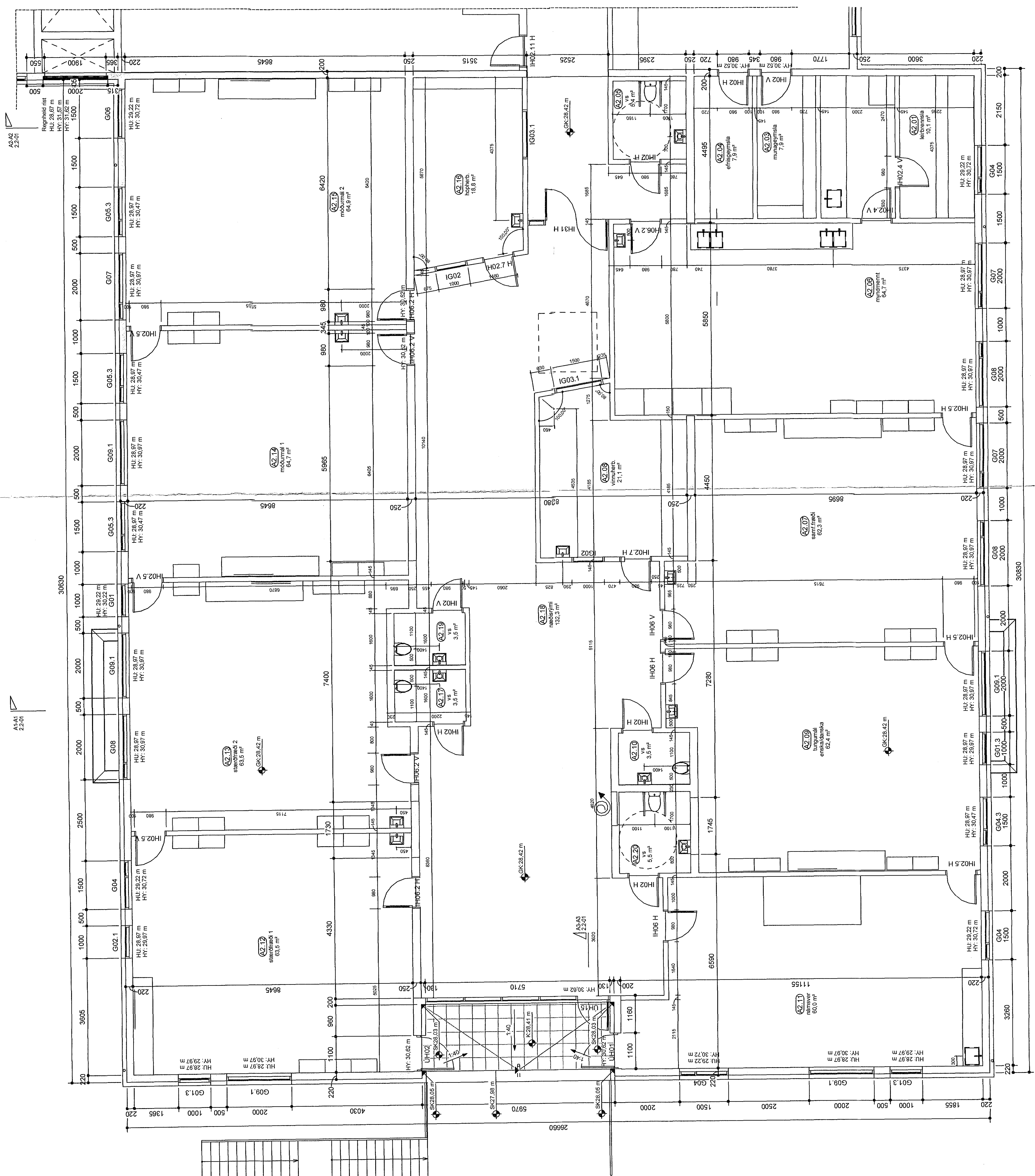

Grunmynd 2.hæð - Hluti A2
MIKY. 1: 50