

Samþykkt þann
23. apríl 2018
Dýralingurhúsið í Hafnarfirði

Áritun samræmingarhönnuðar
Dagsetning samþykks aðaluppdráttar

Hönnunarstig: Verkteikning

Skýringar:
Öll mál eru í millimetrum.
Allir kótar í metrum.
Allar málsetningar og kótar koma fram á teikningum arkitekta og skal sannreyna öll mál við þær.
Beygjumál járna skal sannreyna og bera saman við málsetningar á steyptum byggingarhlutum skv. arkitektateikningum og fyrirskrifaða steyptuhulu skv. teikningum VSO Ráðgjafar.
Sjá gataplán fyrir úrtök í steypu.
Einangrun er samkvæmt teikningum arkitekta.
Brunavörn stálvirkis:
Allt stálvirki ásamt festingum skal standast brunakröfur yfirvalds. Í verkjýsingu í á teikningum arkitekta er gerð grein fyrir brunavörnum stálvirkis, sem að lágmarki skal fullnægja kröfum eldvarnarhönnuðar og byggingarreglugerðar.

Tilvísanir:
Almennar skýringar sjá bl. nr. B-A-01
Almenn snið sjá bl. nr. B-SD-01
Arkitektateikningar
Lagnateikningar
Gataplán

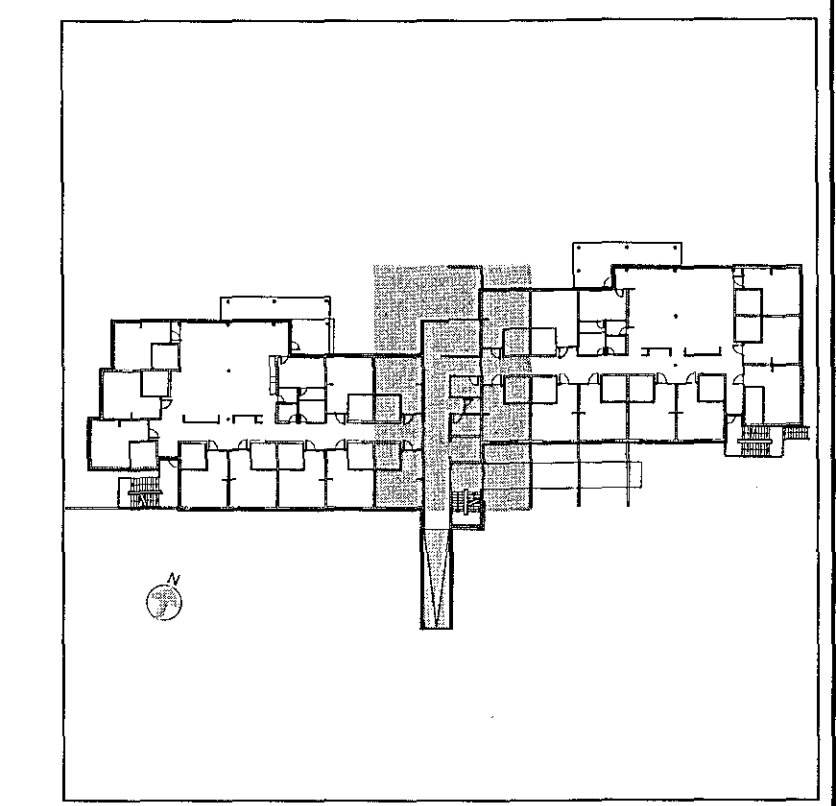

B 16.04.2018 Ýmsar breytingar KEA KEA
A 14.02.2018 Stálvirki tengingargang KEA KEA
Br. Daga Breyting Hannaó Texta

VSO RÁÐGJÖF
BORGARTÚNI 20, 105 REYKJAVÍK, Sími 565-9000, NETF: vso@vso.is

Sólvangur hjúkrunarheimili 2016

Burðarvirki Hannaó/teiknað: iG/LL
Plata yfir 4. hæð Yfirfarið: [Signature]
Grunnmynd Samþykkt, Gyflí Magnússon
Kt. 240757-5169

Kvarði: 1:50 (A1) Reykjavík: 17.05.2017
Verknr. Teikn.nr. Br.
16364 B-G4-02 B

