

Samþykkt þann  
23. apríl 2018  
Bygginguvaldið í Hafnarfirði

Aritun samræmingarhönnuðar  
Dagsetning samþykks aðaluppdráttar

Hönnunartig: Verkteikning

Skýringar:

Oll mál eru í millimetrum.  
Allir kótar í metrum.  
Allar málsetningar og kótar koma fram á teikningum arkitekta og skal sannreyna oll mál við þær.  
Beygjumál járna skal sannreyna og bera saman við málsetningar á stoyptum byggingarhlutum skv. arkitekateikningum og fyrirskrifaða steypuhulu skv. teikningum VSÓ Ráðgjöf.  
Sjá gataplán fyrir úrtök í steypu.  
Einangrun er samkvæmt teikningum arkitekta.  
Brunavörn stálverkis:  
Allt stálverki ásamt festingum skal standast brunakröfur yfirvalda. Í verkfýsingu / á teikningum arkitekta er gerð grein fyrir brunavörnum stálverkis, sem að lágmarki skal fullnægja kröfum eldvarnarahönnuðar og byggingarreglugerðar.

Tilvísanir:

Almennar skýringar sjá bl. nr. B-A-01  
Almenn snið sjá bl. nr. B-SD-01  
Arkitekateikningar  
Lagnateikningar  
Gataplán

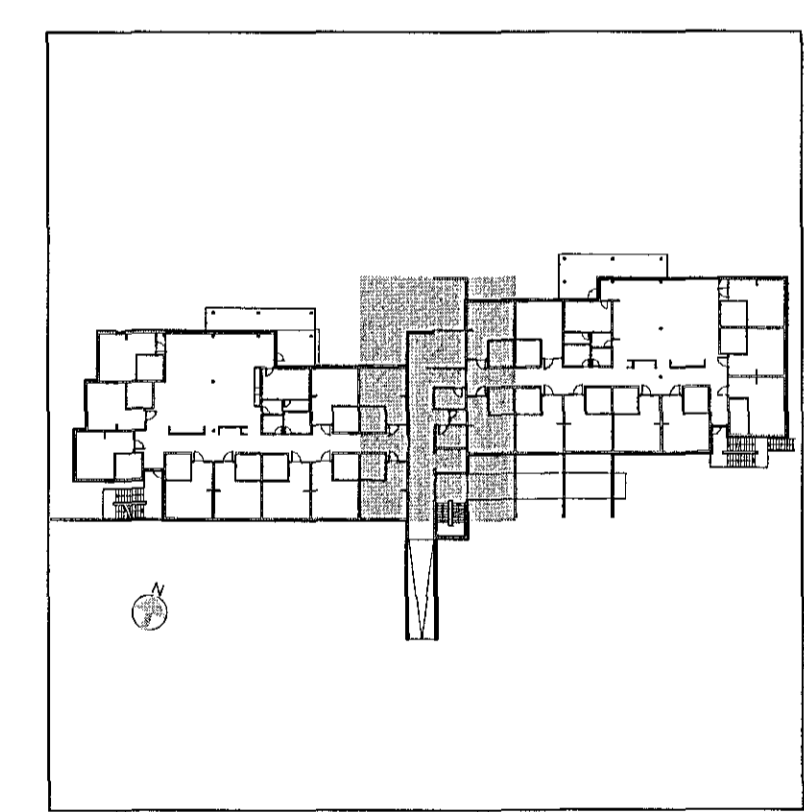

E 12.04.2018	Troppur og gallalyfta	KEA	KEA
D 14.02.2018	Yrmar breytingar	KEA	KEA
C 08.12.2017	Þættir við snið B18	IG	JSS
B 12.10.2017	Þættir fyrir lög	IG	IG
A 26.09.2017	Snið í feta undir plötu	IG	KEA
Br.	Dagp.	Bygging	Hannad. Tekn.

**VSÓ RÁDGJÖF**  
BORGARTÚNI 20, 105 REYKJAVÍK, Sími 585-9000, NETF: vso@vso.is

Sölvangur hjúkrunarheimili 2016

Burðarvirki  
Plata yfir 3. hæð  
Grunnmynd  
Hannað/teiknað IG/LL  
Yfirfarið: Gylfi Magnússon  
Samþykkt: 240757-5169  
Kt. Reykjavík: 17.05.2017

Verknr. 16384 Teikn.nr. B-G3-02 Br. E

