

Sambýtt barn
18. maí 2018
Byggingaáttæring

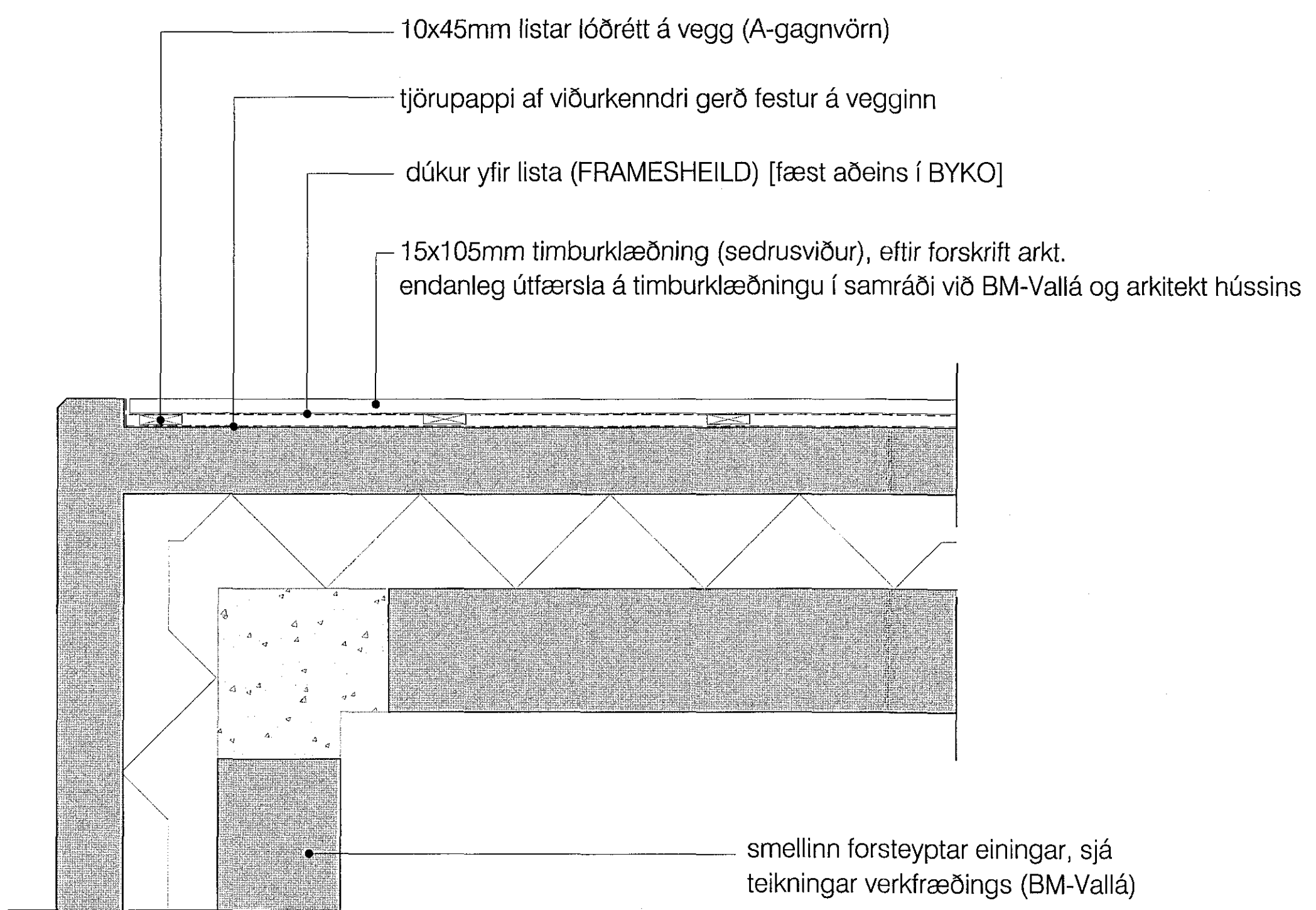

Deili A- frágangur á timburklæðningu á

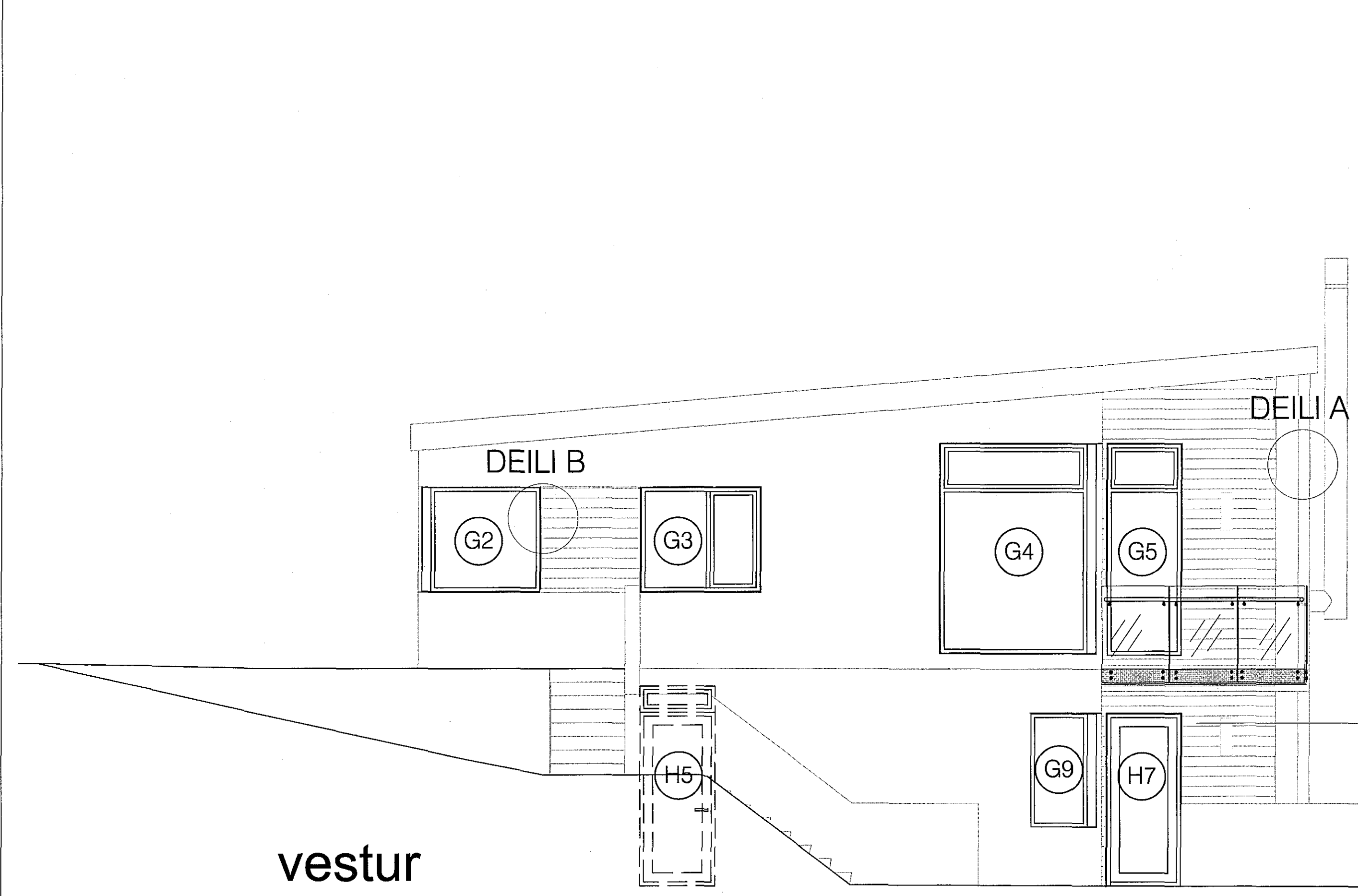
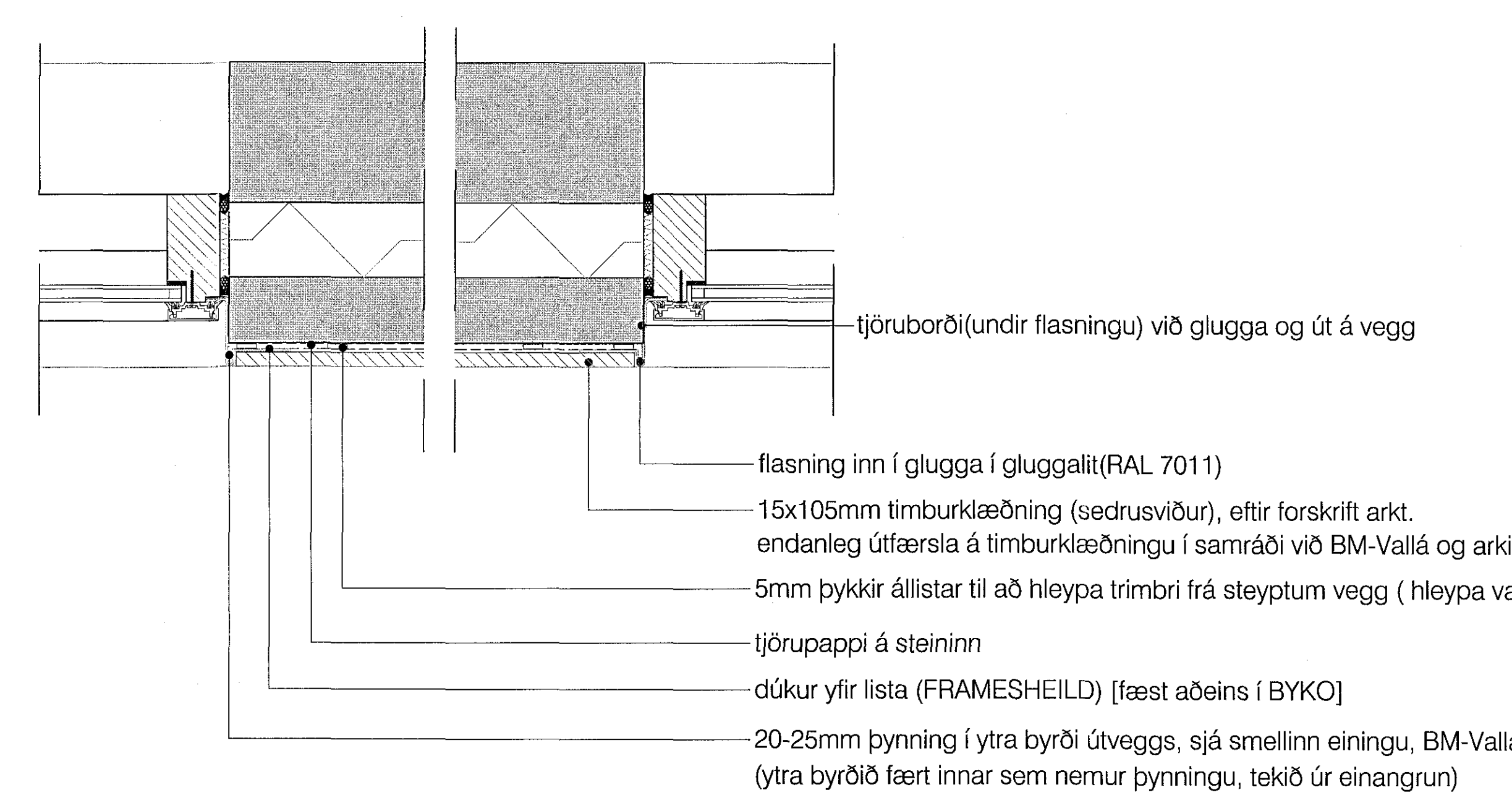
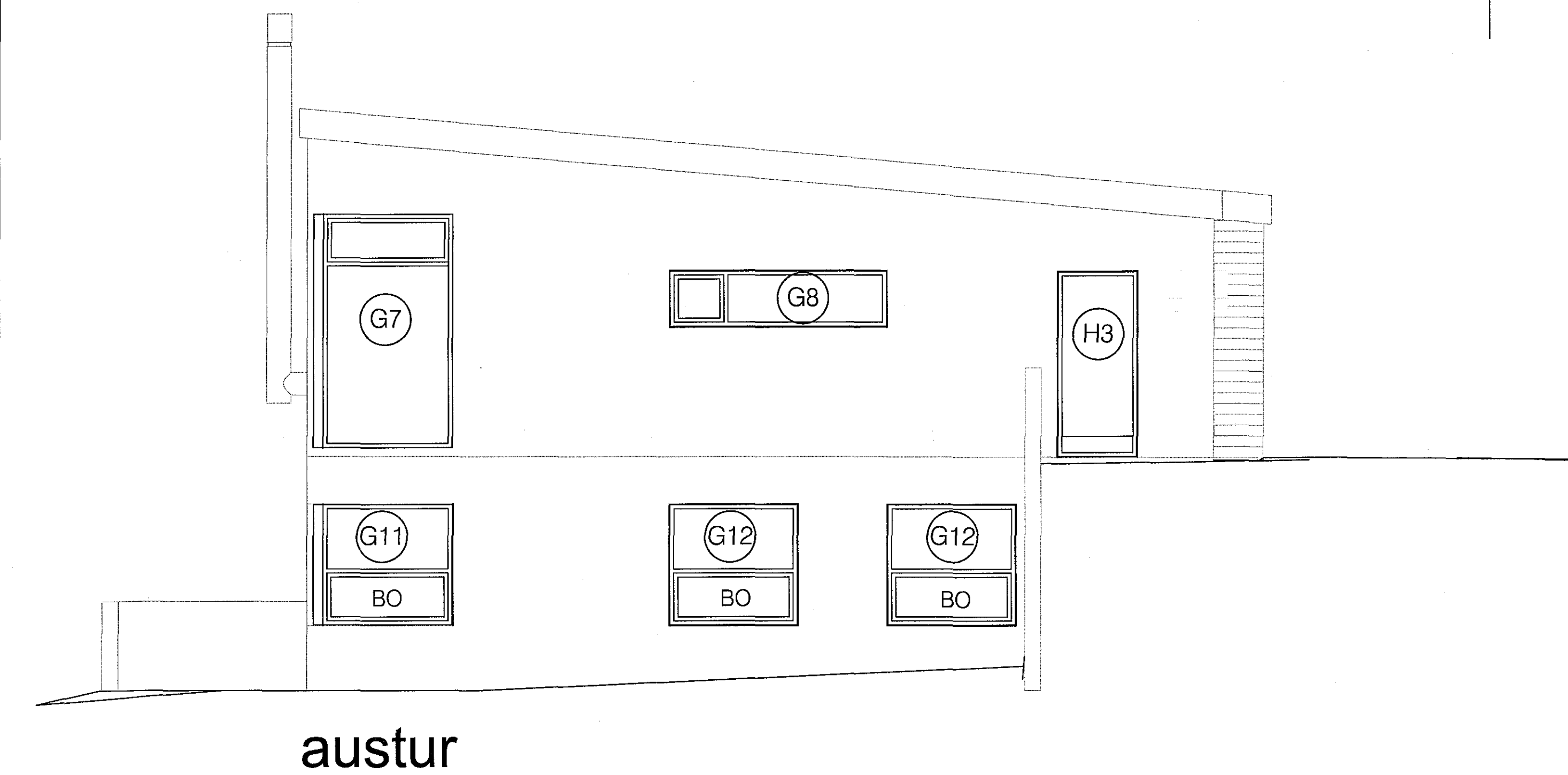

Deili B- frágangur á timburklæðningu milli glugga

skýringar:

Deili A og B sýna hugsanlegan frágang á timburklæðningu á útvegg þar sem þynning kemur Athuga! Þetta er leiðbeinandi útfærsla. Endanleg útfærsla í samráði við BM-Vallá- Smellinn einingar ásamt arkitekt hússins og eiganda

yfirlitsmynd:

verkhelti: **HÁDEGISSKARÐ 29**

verkhelti: lykilmýndir gluggar og hurðir, deili A, B

mkv.:	1:50,1:5
dags.:	18.1.2018
hannað.:	GG
teiknað.:	GG/FRV
blaðstærð.:	A1

dags. breytinga.:

br. (a).: 19.2.2018, timburkl. á vegg felld út á austurhlöð

br. (b).: 23.2.2018, Deili A og B breytt, sorpskýli tekið út

br. (c).:

br. (d).:

br. (e).:

br. (f).:

br. (g).:

br. (h).:

br. (i).:

br. (j).:

fylgiskjöl:

Guðmundur Gunnlaugsson, arkitekt FAÍ
kt: 190554-3419
Teiknistofan Archus sfl, Stórhólfða 17,
110 Reykjavík, s: 567 7735 gsm: 898 7894
gg@archus.is - www.archus.is