

Sambýkkt þann  
16. maí 2018  
Byggingaábyrging

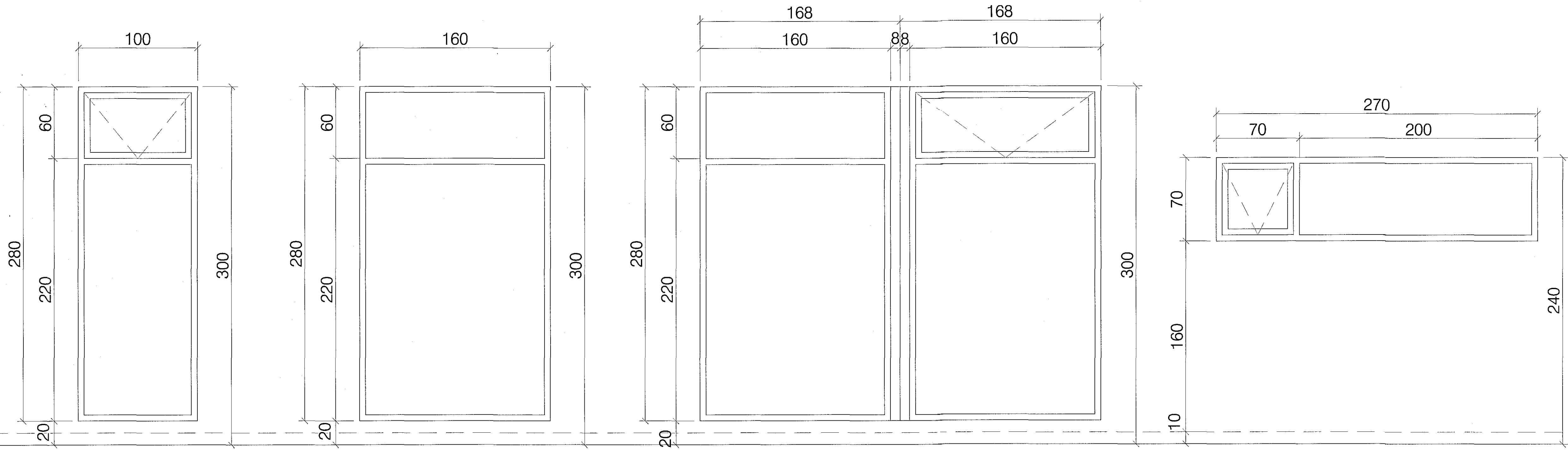

skýringar:  
Álklæddir timburgluggar.  
RAL 7011 litur á gluggum.  
Allt gler er 'K-gler' í gluggum  
og allar rúður gasfylltar.  
Í gólfstöðum gluggum skal  
gler vera hert að innan  
skv. nýrri bygg.reglug.  
Ath. vel:  
Allir gluggar og hurðir eru  
sett í eftirá. Mál á grunnmyndum  
og gluggateikningu eru  
steypumál.  
Gluggalitur: RAL 7011

- G5 1 stk stofa
- G6 2 stk stofa
- G7 1 stk stofa, hornagl.
- G8 1stk bílskúr

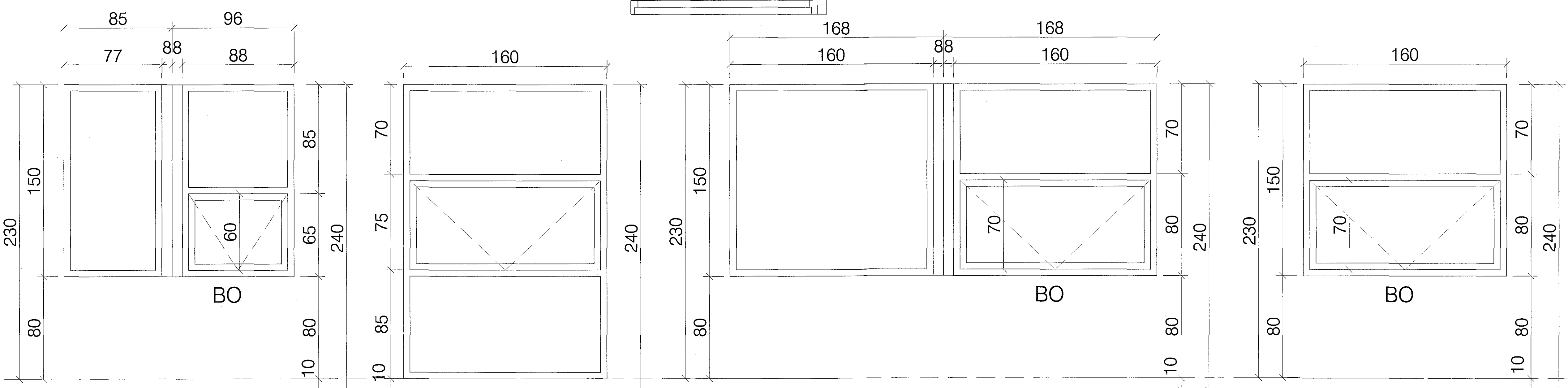

- G9 1 stk hjónaherb., hornagl.
- G10 1 stk fjölsk, herb, sjónvarp
- G11 1 stk barn, hornagl.
- G12 2 stk unglingur/barn

yfirlitsmynd:

verkheiti:  
**HÁDEGISSKARÐ 29**

verkhliuti:  
yfirlit gluggar og hurðir frh.

mkv.:	1:20
dags.:	18.1.2018
hannað.:	GG
teiknað.:	GG/PRV
blaðstærð.:	A1

dags. breytinga.:

br. (a).: 19.2.2018 texti í skýringum breytt

br. (b).:

br. (c).:

br. (d).:

br. (e).:

br. (f).:

br. (g).:

br. (h).:

br. (i).:

br. (j).:

fylgiskjöl:

Guðmundur Gunnlaugsson, arkitekt FAÍ  
kt: 190554-3419  
Teiknistofan Archus sif, Stórhófa 17.  
110 Reykjavík. s: 567 7735 gsm: 898 7894  
gg@archus.is - www.archus.is

samb.: