

1709514

11.01.2018

Samþykkt þann
18. maí 2018
Byggingaálfurinn í Hafnarfirði

GRUNNMYND AF UNDIRSTÖÐUM : HLUTI C-1, MKV.1:50
SJÁ YFIRLITSMYND AF UNDIRSTÖÐUM Á TEIKN.NR. B102

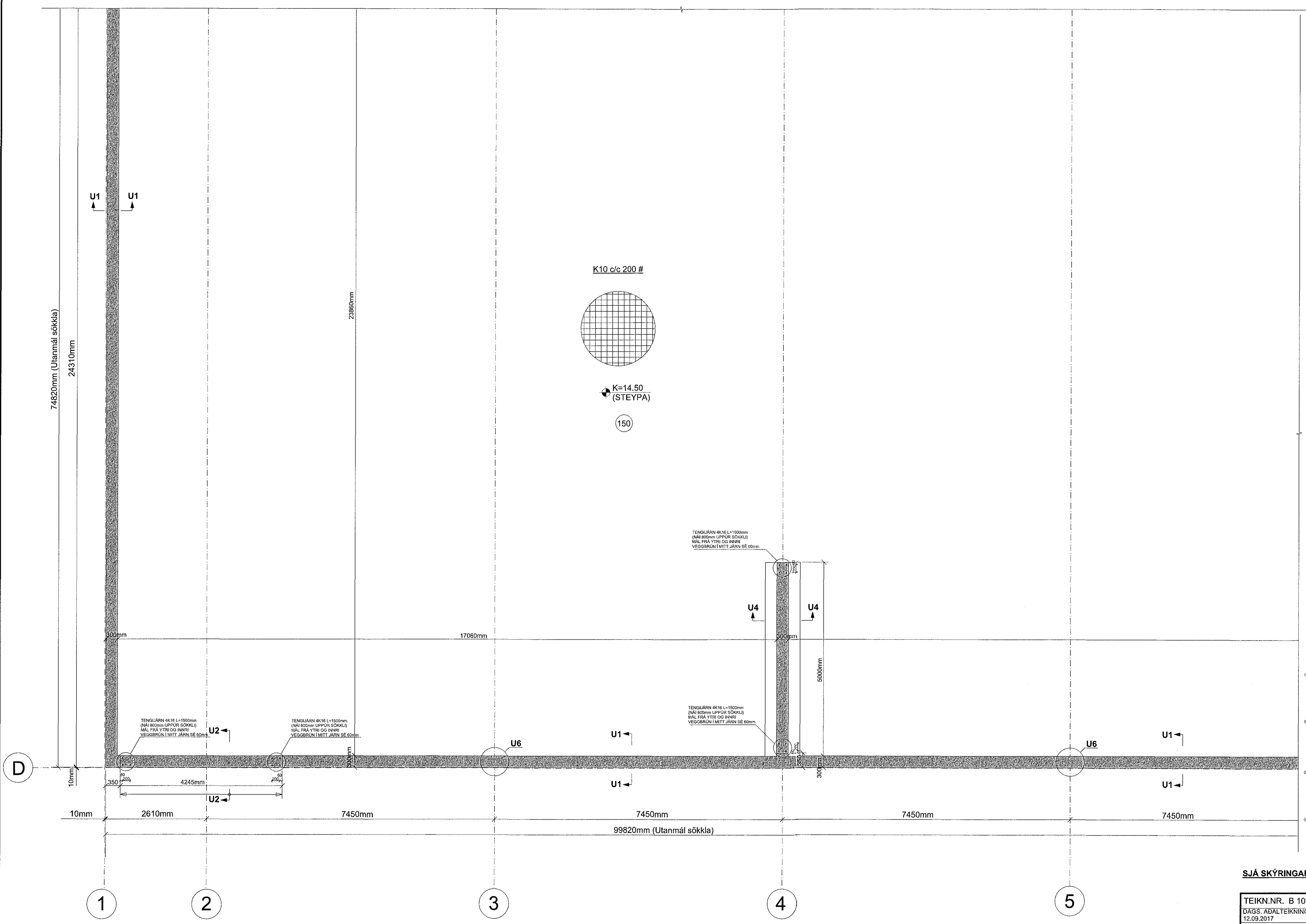

SNÍÐ U1 TIL U8 : SJÁ TEIKN.NR. B112
SÚLUUNDIRSTÖÐUR SU1 : SJÁ TEIKN.NR. B113
SÚLUUNDIRSTÖÐUR SU2 : SJÁ TEIKN.NR. B114

LYKILMYND: MKV. 1:1000

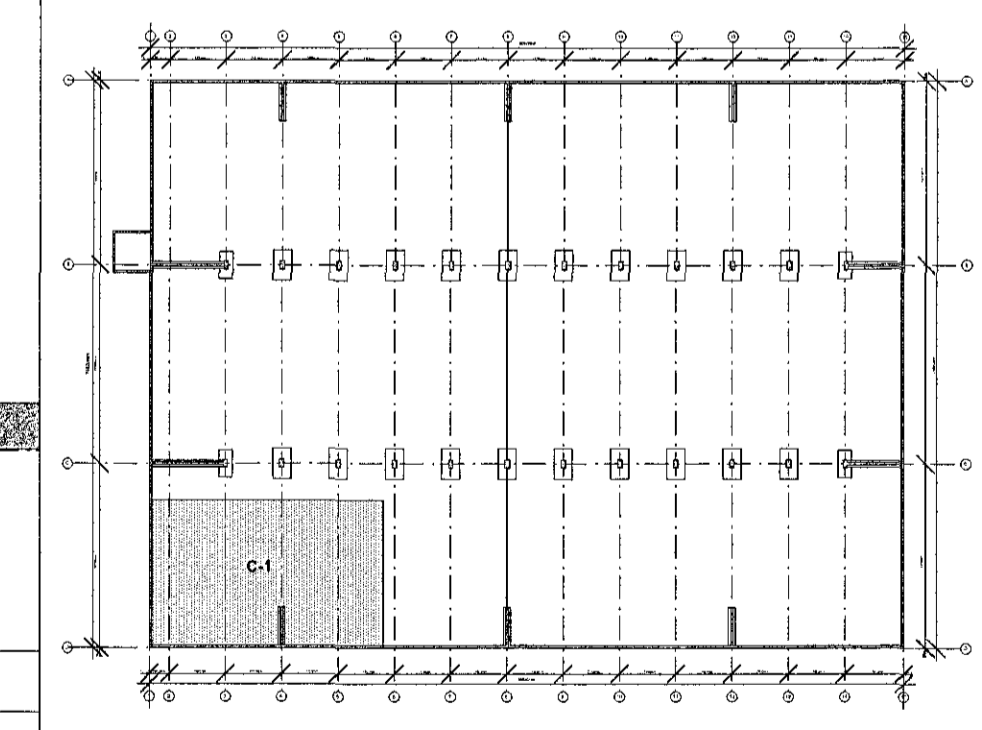

SJÁ SKÝRINGAR Á TEIKNINGU NR. B101

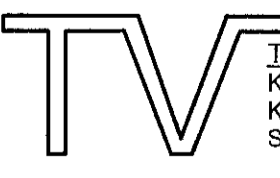
TEIKN.NR. B 109	 Tæknivagnur ehf. KT-4505B-1989 Kirkjustétt 26, 113 Reykjavík Sími: 564 22 44, Netf. tv@vortex.is
DAGS. ADALTEIKNINGA: 12.09.2017	
KVARDI: 1:50	
DAGS: Feb. 2018	
HÁNNAD: MG	VERKEFNI: ÍSHELLA 1 í HAFNARFIRÐI
TEIKNAD: MG	BURDARVIRKI: GRUNNMYND AF UNDIRSTÖÐUM, HLUTI C-1
YFIRFARIÐ: Magnús Gylfason	Undirskrift Aðalhönnuðar

091162-3509