

MÓTTÉKIÐ

UNDIRRITTUN SAMRÆMINGARHÖNNUBAR

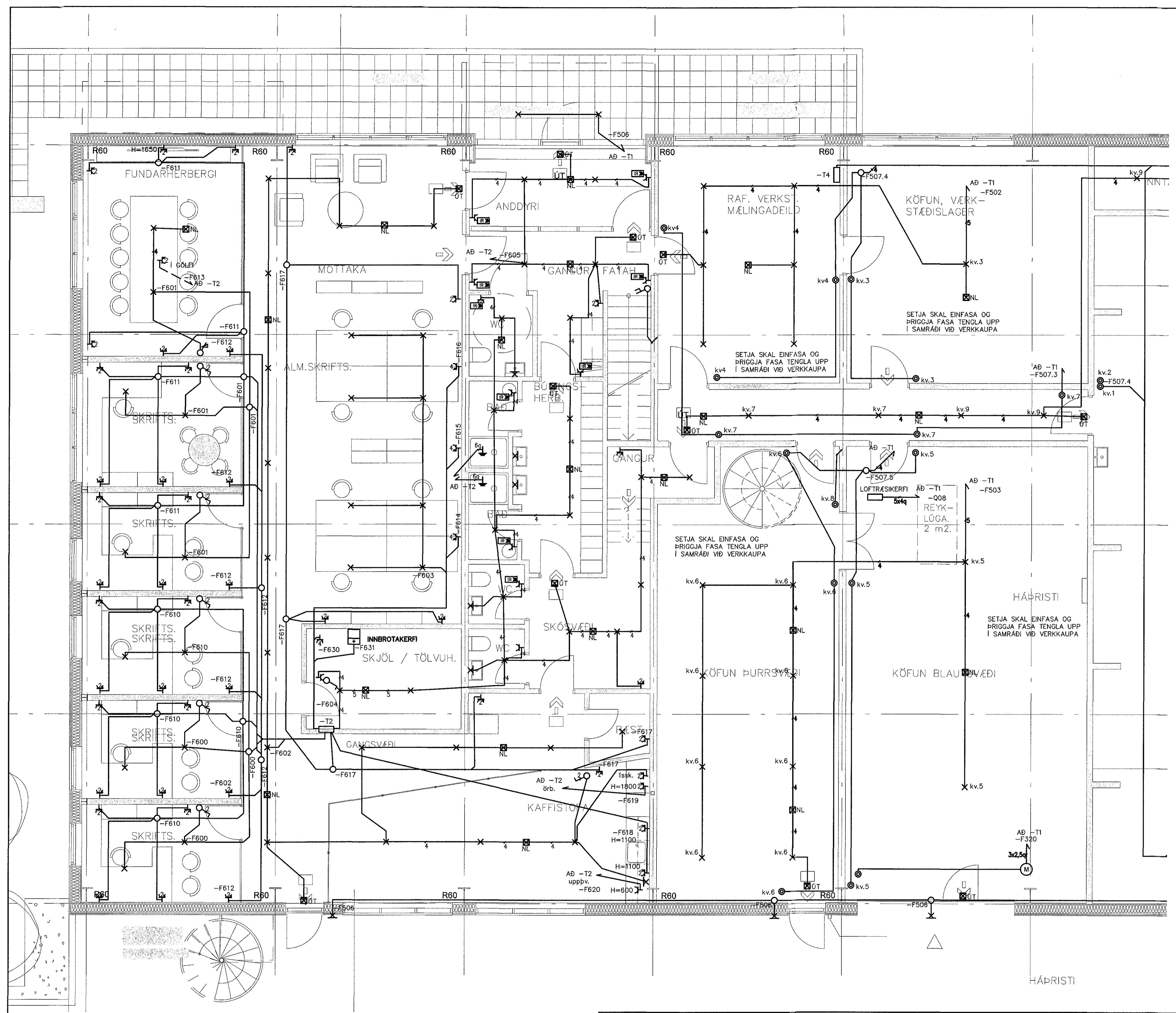

ALMENNAR SKÝRINGAR:

1. ALLAR RAFLAGNIR Í VEGGI OG LOFT SKULU VERA UTANALIGGJANDI OG Á STRENGSTIGUM Í IÐNARBILUM AÐRAR LAGNIR ERU INNFELÐAR
2. HÆÐ TENGLA SKAL VERA 1100mm FRÁ FULLFRÁGANGNU GÓLFI NEMA ANNARS SE GETIÐ.
3. VÍÐ LAGNINGU PÍPNA SEM EIGA AÐ KOMA FRÁ LOFTI OG NIÐUR Í VEGGI SKAL FARA EFTIR SMÍÐATEIKNINGUM. VÍÐ NÁKVÆMA STAÐSETNINGU DÓSA SKAL EINNIG FARA EFTIR SMÍÐA- OG INNRETTINGATEIKNINGUM.
4. MÁL ERU FRÁ FULLFRÁGANGNU GÓLFI Í MIÐJA DÓSI OG ÓR MIÐRI DÓSI Í MIÐJA DÓSI.
5. ROFAR SKULU VERA 1100mm. FRÁ GÓLFI NEMA ANNARS SE GETIÐ.
6. HÆÐ TENGLA VÍÐ ROFA ER SÚ SAMÁ OG HÆÐ ROFA.
7. TÖLUSTAFUR VÍÐ TENGLA TÁKNAR FJÖLDA TENGLA.
8. ALLAR PÍPUR SKULU VERA MÁLMPIPUR Á STÖLUM NEMA ANNARS SE GETIÐ.
9. PÍPUR LÁGSPENNULAGNA SKULU VERA 16mm² Í ÞVERMÁL OG VÍR 1,5mm² NEMA ANNARS SE GETIÐ.
10. PÍPUR SMÁSPENNULAGNA SKULU VERA 20mm.
11. MÁLSTRAUMUR ROFA SKAL VERA MINNST 10A OG MÁLSTRAUMUR TENGLA 16A NEMA ANNARS SE GETIÐ. ÞAR SEM VÍRAFJÖLDA ER EKKI GETIÐ Í STRENG ER UM AÐ RÆÐA ÞRÚJA VÍRA MEB SVERLEIKA 1,5mm. VÍÐ ÍDRÁTT SKAL EINNIG FARA EFTIR LJÓSAKVEIKINGAPLANI OG EINLÍNU/FJÖLLINUMYNDUM MEB TILLITI TIL FJÖLDA VÍRA.
12. ALLAR DÓSIR FYRIR ROFA, TENGLA O.P.H. SKULU VERA HRINGLAGA.
13. TIL SNERTISPENNUNAVARNAR SKAL NOTA LEKASTRAUMSROFA.
14. LEGGJA SKAL 4. PARA STRENG FRÁ TENGISKÁP FJARSKIPTALAGNA AÐ HVERJUM TÖFLUSKÁP
15. HÆÐ VEGGDÓSA VÍÐ SPEGLA SKAL VERA H=2000mm.
16. ALLUR RAFBÚNAÐUR Í IÐNADARHLUTA SKAL VERA RAKAPÉTTUR.



ÚTGAÐIR		MÆLIKVARÐI		KÖFUNARÞJÓNUSTAN	
15.04.2018	ÞH	1:50		ÓSEYRARBRAUT 27 HAFNARFIRÐI	
YFIRFARIÐ		TEIKNAD		RAFLAGNIR	
ÞH	ÞH	ÞH		GRUNNMÝND 1. HÆÐ HLUTI 1	
ÚTG. DAGS	SKÝRINGAR	TEIK. HANN RÝNT SAMÞ.	ÚTG. DAGS	SKÝRINGAR	TEIK. HANN RÝNT SAMÞ.
A 15.04.2018	VERKTEIKNING	ÞH ÞH ÞH ÞH	SÍM: 897 1156 - NETFANG: doll@doll.is - www.doll.is	SAMPYKKT:	271261-3658
DOLLI RAFLAGNAHÖNNUN			VERKFRANG 17042 TEIKNING E20.5.11 A		

Adalt: Myrun Hafþor 020861-7469

©Doll erod og allas teikningar, að haka eða í heild er náð skilgrengu lyft hóturá