

Samþykkt barn
16. maí 2018
Byggingafræðingur
Hannað/teiknað

Aritun samræmingarhönnuðar
Dagsetning samþykks aðaluppráttar

Hönnunarstig: Verkteikning

Skýringar:

Öll mál eru í millimetrum.
Allir kótar í metrum.

Allar málsetningar og kótar koma fram á teikningum arkitekta og skal sannreyna öll mál við þær.

Beygjumál járna skal sannreyna og bera saman við málsetningar á steypum byggingarhitum skv. arkitektateikningum og fyrirskrifaða steypuhulu skv. teikningum VSO Ráðgjöf.

Sjá gataplán fyrir úrtök í steypu.

Einangrun er samkvæmt teikningum arkitekta.

Brunavörð stálvirks:
Allt stálvirki ásamt festingum skal standað brunakrófur yfirvalda. Í verkýsingu / á teikningum arkitekts er gerð grein fyrir brunavörnum stálvirks, sem að lágmarki skal fullnægja kröfum eldvarnarhönnuðar og byggingareglugerðar.

Tilvisanir:

Almennar skýringar Sjá bl. nr. B-A-01
Grunnbending veggia Sjá bl. nr. B-A-03

Arkitektateikningar
Lagnateikningar
Gataplán

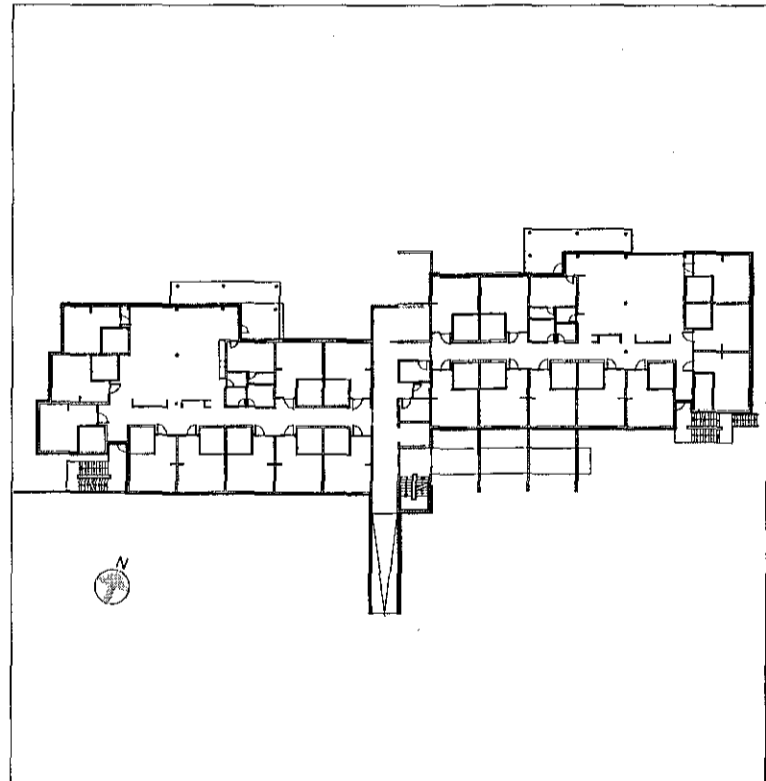

H	08.05.2018	Innsteytar tengingar	KEA	KEA
G	12.04.2018	Ymsar breytingar	KEA	KEA
F	14.02.2018	Ymsar breytingar	KEA	KEA
E	08.12.2017	Ymsar breytingar	IG	JSS
D	31.10.2017	Ymsar breytingar	IG/KEA	KEA
C	25.10.2017	Ymsar breytingar	IG/KEA	JSS
B	25.07.2017	Tenging nýbyggingar við núverandi byggingu	IG	KEA
A	12.06.2017	Tenging nýbyggingar við núverandi byggingu	IG	KEA
Br.	Dags.	Breyting	Hannað	Teikn.

VSO RÁDGJÖF
BORGARTÚNI 20, 105 REYKJAVÍK, Sími 585-9000, NETF: vso@vso.is

Sólvangur hjúkrunarheimili 2016

Burðarvirki
Almenn snið og dæli
Hannað/teiknað: IG/LL
Yfirfarir: Samþykkt Gylfi Magnússon
Kt. 240757-5169

Kvarði: 1:20 (A1) / 1:40 (A3) Reykjavík: 17.05.2017
Verknr. 16364 Teikn nr. B-SD-03 Br. H

