

Samþykkt þann
16. maí 2018
Byggingafulltrúnaðurinn

Áritun samræmingarhönnuðar
Dagsetning samþykks aðaluppdráttar

Hönnunarstig: Verkteikning
Skýringar:
Öll mál eru í millimetrum.
Allir kótar í metrum.
Allar málsetningar og kótar koma fram á teikningum arkitekta og skal sannreyna öll mál við þær.
Beyglumá járna skal sannreyna og bera saman við málsetningar á steyptum byggingarhlutum skv. arkitektateikningum og fyrirskrifaða steypuhulu skv. teikningum VSÓ RÁDGJÖF.
Sjá gataplán fyrir úrtök í steypu.
Einangrun er samkvæmt teikningum arkitekta.
Brunavörn stálverkis:
Allt stálverki ásamt festingum skal standa brunakröfur yfirvalda. Í verklysingu / á teikningum arkitekts er gerð grein fyrir brunavörnum stálverkis, sem að lágmarki skal fullnægja kröfum eldvarnarhönnuðar og byggingareglugerðar.

Tilvísanir:
Almennar skýringar sjá bl. nr. B-A-01
Almenn snið sjá bl. nr. B-SD-01
Arkitektateikningar
Lagnateikningar
Gataplán

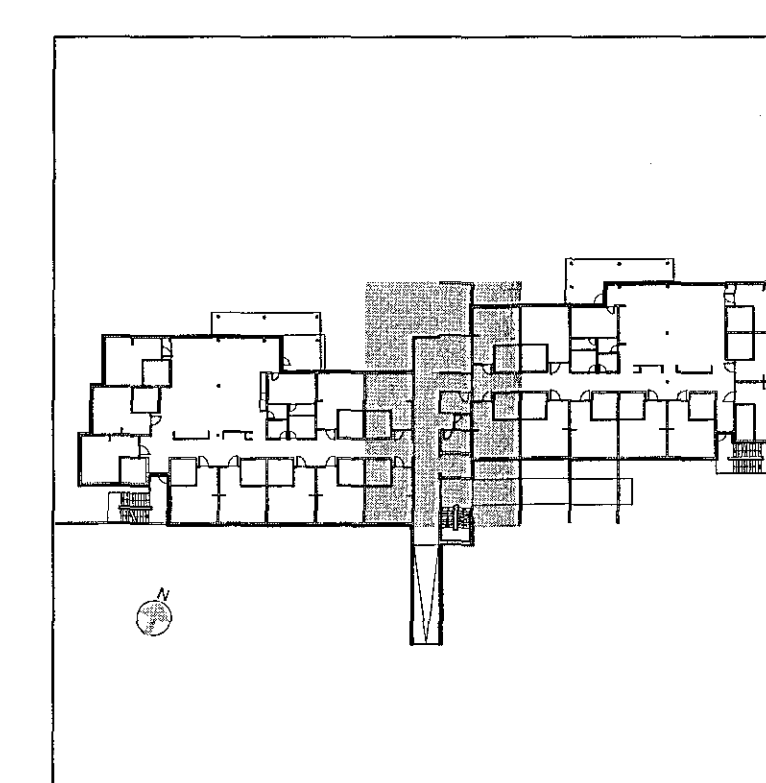

F. 08.05.2018. Breyting á tröppum og pallalyftu.	KEA	KEA
E. 12.04.2018. Tröppur og pallalyfta	KEA	KEA
D. 14.02.2018. Ýmsar breytingar	KEA	KEA
C. 08.12.2017. Bætt við snið B18	IG	JSS
B. 12.10.2017. Bítar fjartæpur	IG	IG
A. 26.09.2017. Snið í bita undir plötu	IG	KEA
Br. Dags. Breyting	Hannað	Teikn.

VSÓ RÁDGJÖF
BORGARTÚNI 20, 105 REYKJAVÍK, Sími 585-9000, NETF: vso@vso.is

Sólvangur hjúkrunarheimili 2016

Burðarvirki
Plata yfir 3. hæð
Grunnmýnd

Hannað/teiknað: IG / LL
Yfirfarið: KEA
Samþykkt: Gyfl Magnússon
Kt: 240757-5169

Kvarði: 1:50 (A1) Reykjavík: 17.05.2017
Verknr. Teikn.nr. Br.
16364 B-G3-02 F

