

Samþykkt bann
28. maí 2018
Byggingafulltrúnaðurinn

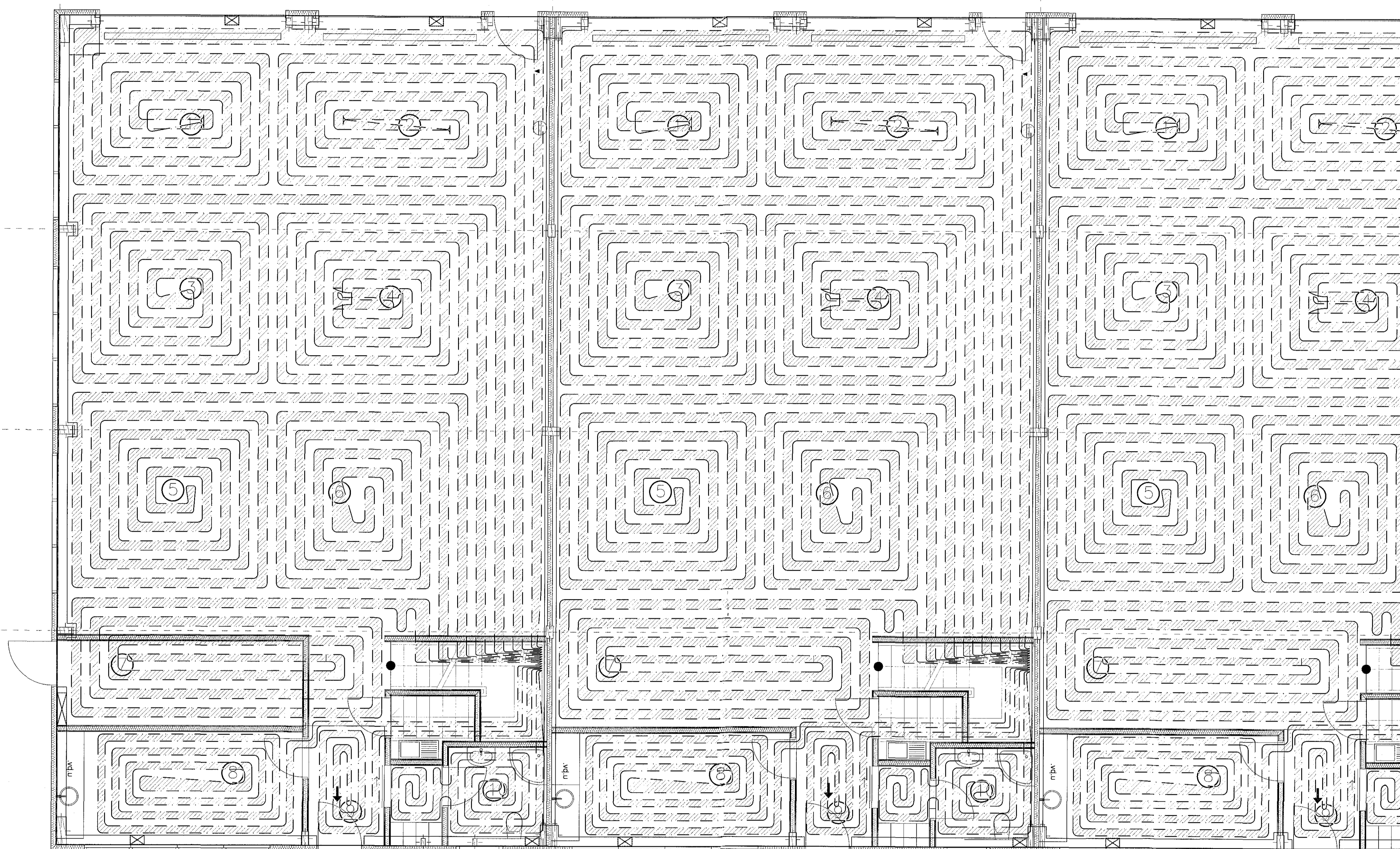

- Skýringar:
1. Lagnir skulu vera PE-RT með súrefniskápu að stærð 16x2.
 2. Lagnir skulu hafa á milli sín 10 cm fylling.
 3. Lagnir skal þrýstiprófa með 6 kg/cm² þrýstingi í 12 kst. án þess að þrýstingur falli. Þrýstiprófun skal fara fram fyrir niðurlögn steypu.
 4. Merkja skal hvor rör liggja þar sem innveggir koma.

Lengd	Millibi	Afkastageta
Slaufa 1, L=113m	cc200	1420 W
Slaufa 2, L=104m	cc200	1300 W
Slaufa 3, L=113m	cc200	1412 W
Slaufa 4, L=106m	cc200	1325 W
Slaufa 5, L=112m	cc200	1400 W
Slaufa 6, L=81m	cc200	1012 W
Slaufa 7, L=104m	cc200	1300 W
Slaufa 8, L=75m	cc150	938 W
Slaufa 9, L=32m	cc150	400 W
Slaufa 10, L=m	cc150	475 W

Gólfhitagagnir

NR: DAGS. SKÝRING. GERT

SAMRÆMINGARHÖNDUR:

Ólafur

SAMBYKKT
Birgir Leó Ólafsson
200220 5129
Birgir Leó Ólafsson, Stangartæk 1
E-mail: torfabaer@gmail.com, Sími: 8998180

VERK

Einhella 5
Hafnarfjörður

Lagnir
Gólfhiti, grunnmynd 1/3

KVARÐI

1:50

DAGS 15.04.2018 TEIKNAD KA TEIKNING NR. L-07

VERKNR. REIKNAD ÚTGÁFA 1

