

Samþykkt þann
29. maí 2018
Byggingafulltrúinn *[Signature]*

Áskun samræmingarmáttur
Dagsetning samþykkt ásk.þingaráttur

Skýringar:

Oll mál eru í millimetrum.
Allir kótar í metrum.
Allar málsetningar og kótar koma fram á teikningum arkitekta og skal sannreyna öll mál við þær.
Beygjumál járna skal sannreyna og bera saman við málsetningar á steypum byggingarmutum skv. Arkitektateikningum og lýrskrifada steypuhúli skv. teikningum VSÓ Ráðgjöfjar.
Sjá gataplán fyrir úrtök í steypu.
Einangrun er skv. teikningu arkitekta
lættborði skal bræddur yfir öll steypuski í útveggjum og að veggjum sem fyllt er að.
Brunavarnir á holplötum og deltabítum, sjá teikningar arkitekta.

Hönnun og val á holplötum, deltabítum, tengingum þeirra og innsteypum festingum er gert af framléðanda út frá álagsforsendum uppgefnum frá VSÓ

Tilvísanir:

Almennar skýringar
Almenn snið
Bending veggja
Snið og dail
Lagnateikningar
Gataplán
Teikningar arkitekta

B-A-01
B-SD-01-02
B-A-05
B-SD-03-10-11

Br.	Dags.	Breyting	Reikn.

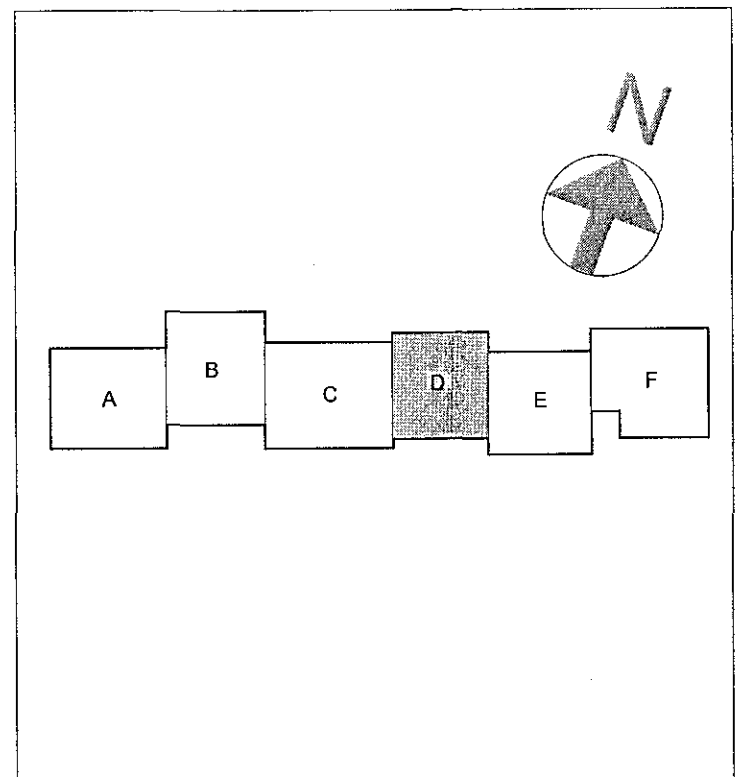

Verkteikning

VSÓ RÁDGJÖF

Hádegisskarð 1, Hafnarfirði
Skóli, mh.01

Burðarvíki
Hilðarmyndir veggja, Húti D

Kvart.: 1:50 (A1)
Vezur: 17207

Töku nr. 11.11.195-4159
22.06.2018



0 0.5 1 1.5 2 2.5
1:50

B-H-07

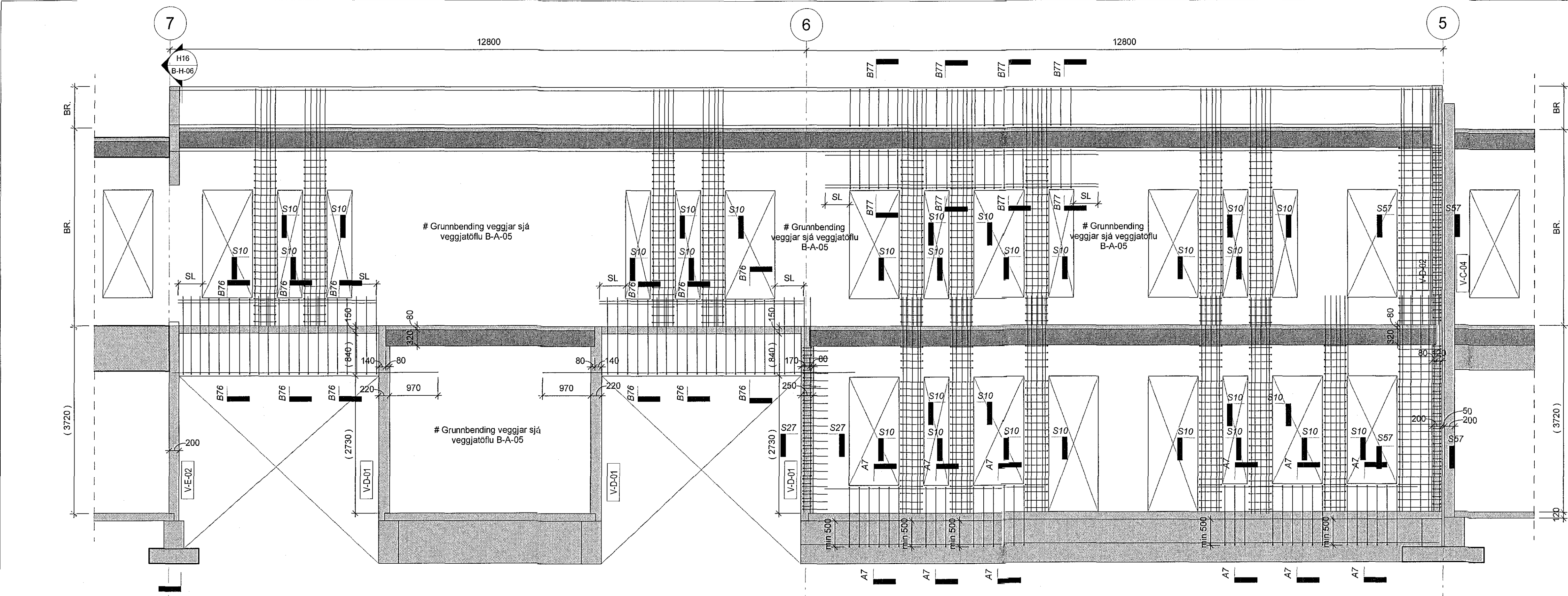

H14 V-D-01
1:50

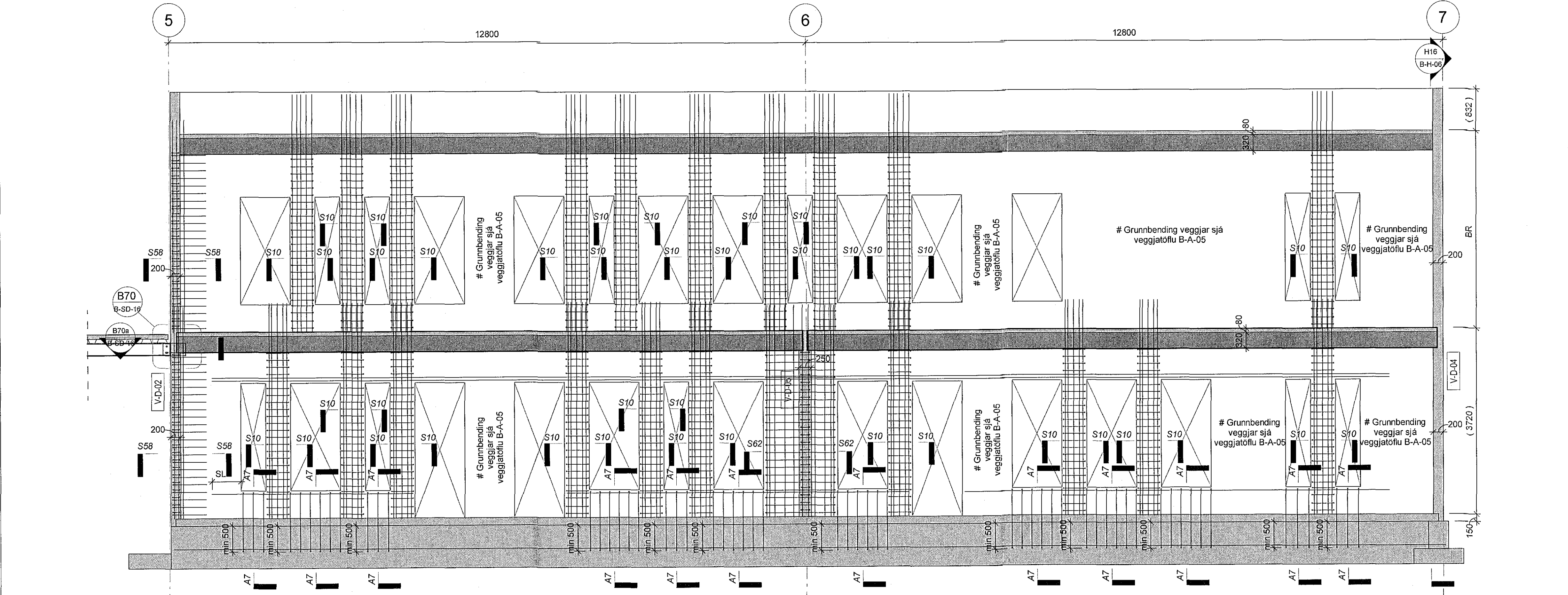

H15 V-D-03
1:50

Skið C:\temp\Revit\17207-BUR_AstiaLija.rvt