

Samþykkt bann
08. Júní 2018
Byggingafulltrúinn í Hafnarfirði

Teikningaskrá - aðalteikningar		Landsnúmer - 203422	
Nr.	Heiti	Kvartál	Útgáfud.
1.1.1	Aðaluppdráttur, Zepplin arkitektar	1:500	15.03.2018
1.1.2	Þröskurmynd, byggingarþess	1:100	15.03.2018
1.1.3	Útlif, samf.	1:100	15.03.2018
Aritun hönnuðar		Dags. áritunar	

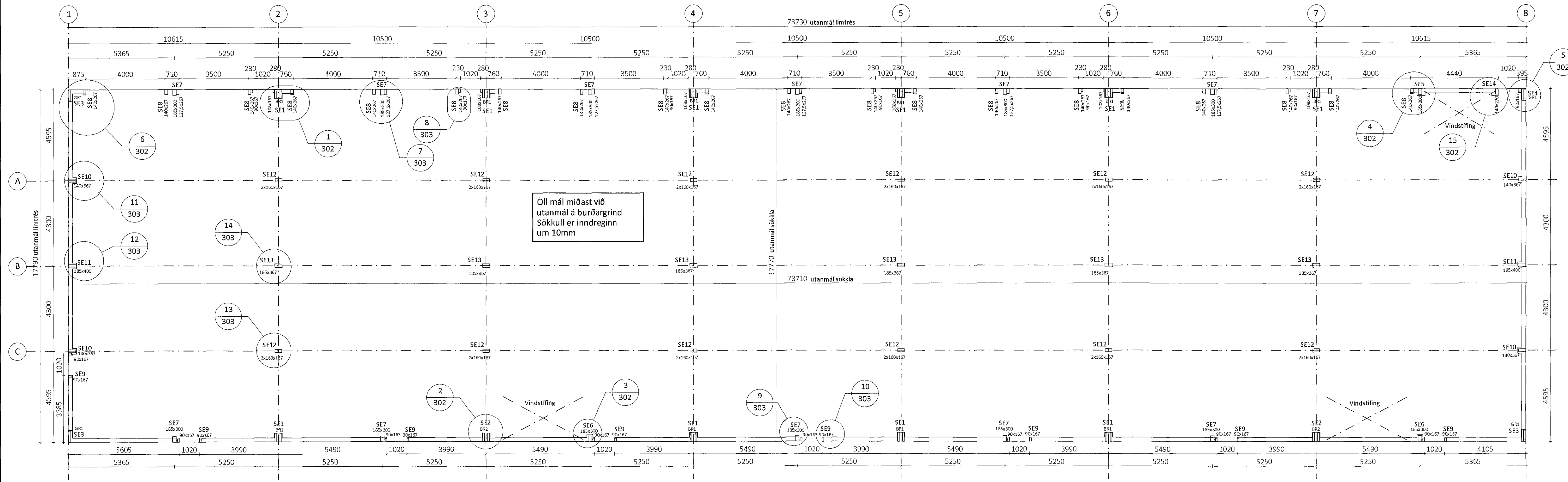

Grunnmynd - Mkv. 1:100

ALMENNT

- 0.00 Tákna hæð í sniðmynd
- 0.00 Tákna hæð á plötu í grunnmynd
- Járnstærðir eru í mm
- Tímberstærðir eru í mm
- Öll önefnd mál eru í mm

ÁLAGSFORSENDUR

- Leyft álag á grunn.....: MN/m²
- Snjóálag.....: 1.26·µ KN/m²
- Vindálag.....: 1.79·C_s KN/m²
- Notálag.....: KN/m²

TRÉVIRKI OG STÁLFESTINGAR

Limtré skal vera í gæðaflokki GL30c samkvæmt ÍST EN 14080:2013
Limflokkur U (vatnsheft)
Aðrir burðarvirðir skulu ekki vera lakari en C18 samkvæmt ÍST EN 338:2009
Stálgaði í sérsníðnum festingum er S235 samkvæmt ÍST EN10025-2:2004
Stálgaði í boltum og teinum er ISO 8.8
Stálgaði í borðboltum ISO 4.6 nema annað sé tekið fram.

Fúvarja skal spennuða og aðra hluta trés sem steypti inn eða leggjast að steinsteypu.
Undir allar boltarar sem herðast að tré skal setja skinnur með kantengd 3xð og þykkt 0.3xð (ð er þvermál boltar)
Allir festihútar úr stáli skulu galvanhúðaðir nema annað sé tekið fram á teikningu.

Innsteyptar festingar

Vanda skal frágang og staðsetningu innsteyptar festinga. Ath. að hreinsa steypuleifar af festingum þegar steypuvinnu er lokið.

Nákvæmniskröfur við staðsetningu festinga
Staðsetning í hæð og í plani +/- 5mm

Öll afrit og afgangur teikningar að hluta eða í heild er háð skriflegu leyfi ÚtlífVinnu ehf.			
Útg.	Dags.	Breyting	Br. af



Hélt vork
Einhella 5, Hafnarfirði
Iðnaðarhús

Hélt teikningar
Grunnmynd

Teiknað af: KB	Málskvaði: 1:100	Verksnúmer: DL18 032
Yfirfað af: BI	Dagsetning: 6.6.2018	Útgáfa nr.: 1
Nafn hönnuðar: Bjarni Ingbergsson byggingatæknifræðingur kt. 030861-2729		Nr. teikningar: 301
Aritun hönnuðar: <i>[Signature]</i>		Dags. áritunar: 16/6/2018