

# HITA- OG ÞRIFAKERFI, GRUNNMYND. 1:50

Samþykkt þann  
02. júlí 2018  
Byggingafræðingur í  
Höfn

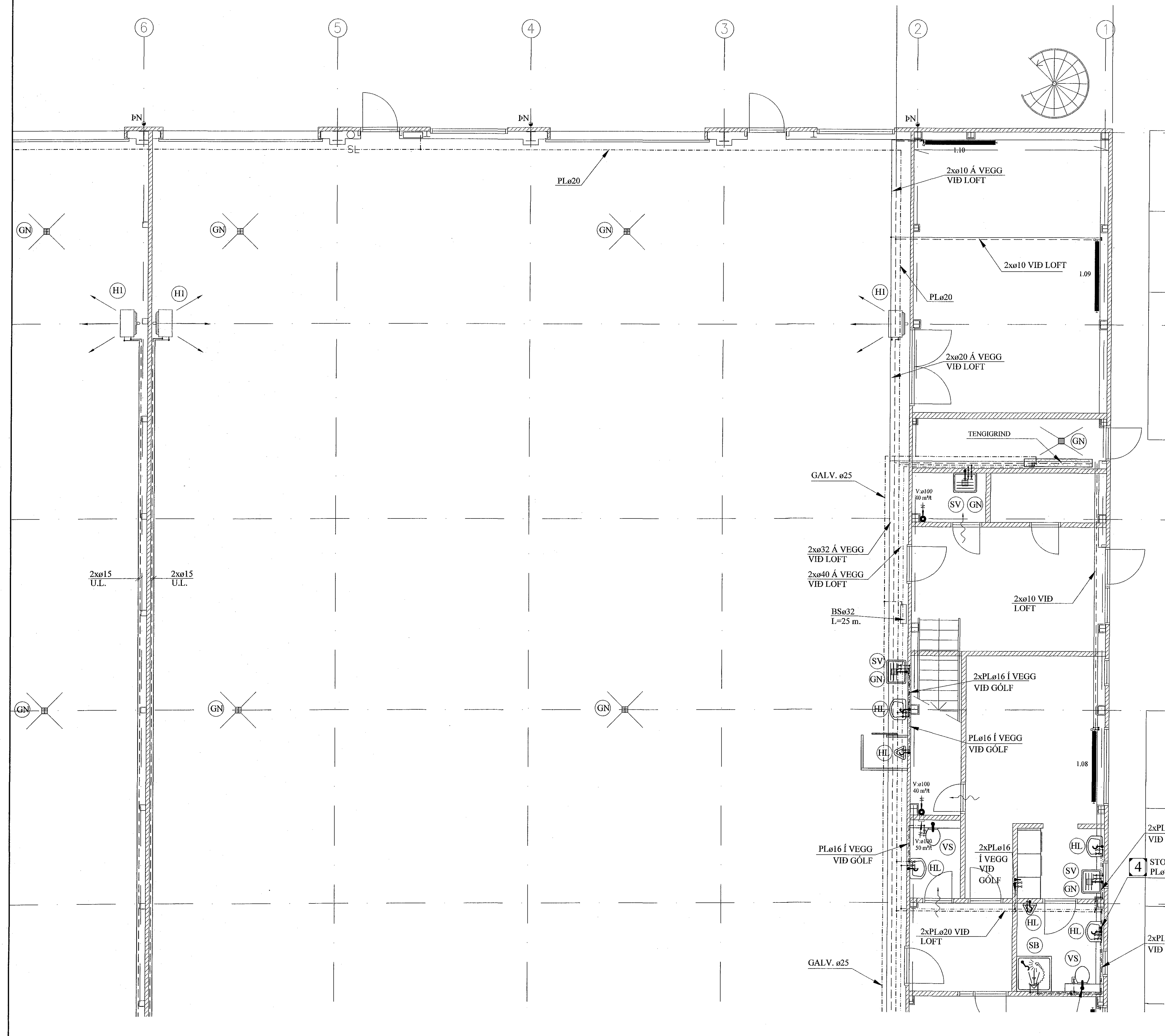

Ofnaskrá						
Verk: ÁLFHELLA 8						
Nr. á ofni:	Rými:	Útreiknuð afköst W:	Mestu mál (mm) Hæð:	Lengd:	Þykkt:	Ofnagerð:
1.01	Lager/varahlutir	2,160	600	1800	100	
1.02	Lager/varahlutir	2,160	600	1800	100	
1.03	Búnhb	2,190	600	1800	100	
1.04	Kaffist	1,900	600	1800	100	
1.05	Kaffist	1,900	600	1800	100	
1.06	Kaffist	1,900	600	1800	100	
1.07	Kaffist	1,900	600	1800	100	
1.08	Búnhb	2,190	600	1800	100	
1.09	Lager/varahlutir	1,810	600	1800	100	
1.10	Lager/varahlutir	1,810	600	1800	100	
Alls:		19,920 W				

Ath:  
Ofna skal miða við delta T = 40 gráður.  
Á alla ofna komi loftskrúfa og stillitré.  
Áður en gengið er endanlega frá ofnapöntun skal tékka á staðnum hvort stærðir ofna passa.

## SKÝRINGAR:

### HITAKERFI:

UPPHITUN MIDAST VIÐ  $\Delta T = 12^\circ\text{C}$  HITA Á VERKSTJEDUM OG  $\pm 20^\circ\text{C}$  HITA Í SKRIFSTOFUM, HITABLÁSARAR STJÓRNAST AF RAV FRAMRÁSARLOKA M/HITANEMA Í BAKRÁS. ONV OFF STÝRING Á VIFTU MEÐ HITANEMA Á VEGG.

HT: HITABLÁSARAR: 8.700 W VIÐ  $75/35^\circ\text{C}$  (9 stk.) - 2ja KRADA

### LOFTRÆSISTOKKAR:

LOFTRÆSIRÖR SKULU SMÍÐUÐ ÚR 0.6 mm ÞYKKUM GALV. SPIRALRÖRUM. STÆRÐIR SKV. GRUNNMYND.

ÚTSOGSVENTLAR SKULU VERA SAMBÆRILEGIR VIÐ KSO FRÁ LAPINLEIMU. STÆRÐIR SKV. GRUNNMYND.

BREYTINGAR

### TILVÍSANIR:

SKÝRINGAR..... SJÁ TEIKN. NR. 2-01

*Samþykkt*  
25/11/18

Reikn.	JKR	Des. '17	Útgefð:	15.12.2017
Teikn.	JKR	Des. '17	Kvard:	1:50
Ath.				
Samþ.				
<b>ÁLFHELLA 8</b>				Nr. <b>2-09</b>
Verkhiluti HITA- OG ÞRIFAKERFI, GRUNNMYND.		Jón Kristjánsson Byggingafræðingur V.J. efl Árnúlla 10 108 Reykjavík Sími: 537-0002 GSM: 772-3154 Rf: 210754-4829 Netfang: jkris54@gmail.com		