

20.10.17.112.005

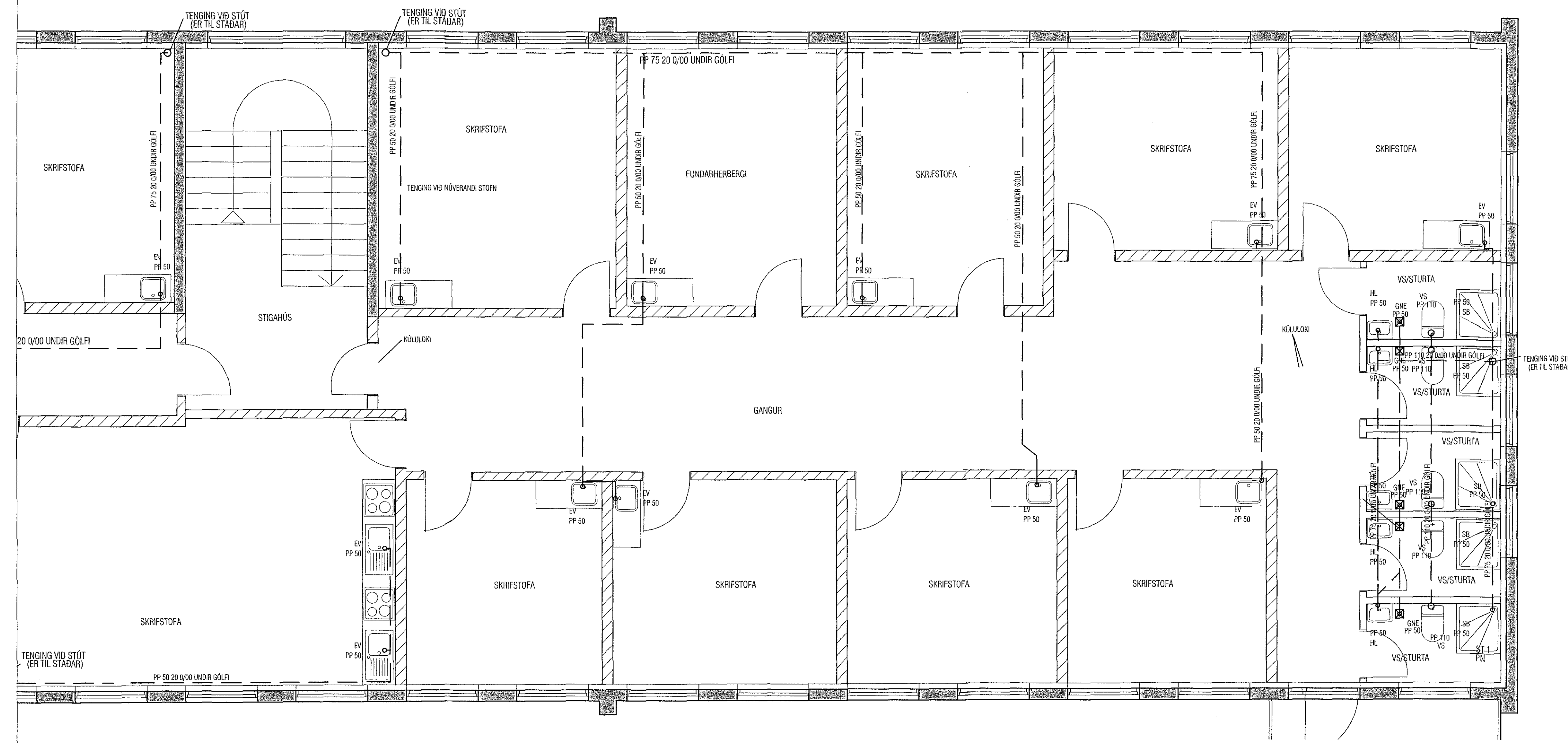

Samþykkt þann
 29. júní 2018
 Byggingafræðingur *[Signature]*

ATH! Þar sem lagnir fara í gegnum brunahólfandi veggi eða plötur skal koma brunabétting, á fallstamma skal setja eldvarnarkraga eða eldvarnarborða á plötuskilum. Um frágang lagnastokka er vísað til sérupdráttá aðalhönnuðar.

ATH! Frárennslistagnir skulu lagðar úr PP hljóðdempapandi efni. (Skolan DB eða sambærilegt)

ATH!
 SJÁ SKÝRINGABLAÐ P-01
 Nákvæm staðsetning á götum fyrir frárennsli-, neysluvatns- og hitalagnir skal ákvarða í samráði við eiganda og pípara.

GRUNNMYND 3. HÆÐAR TIL HÆGRI, FRÁRENNSLI MKV. 1:50

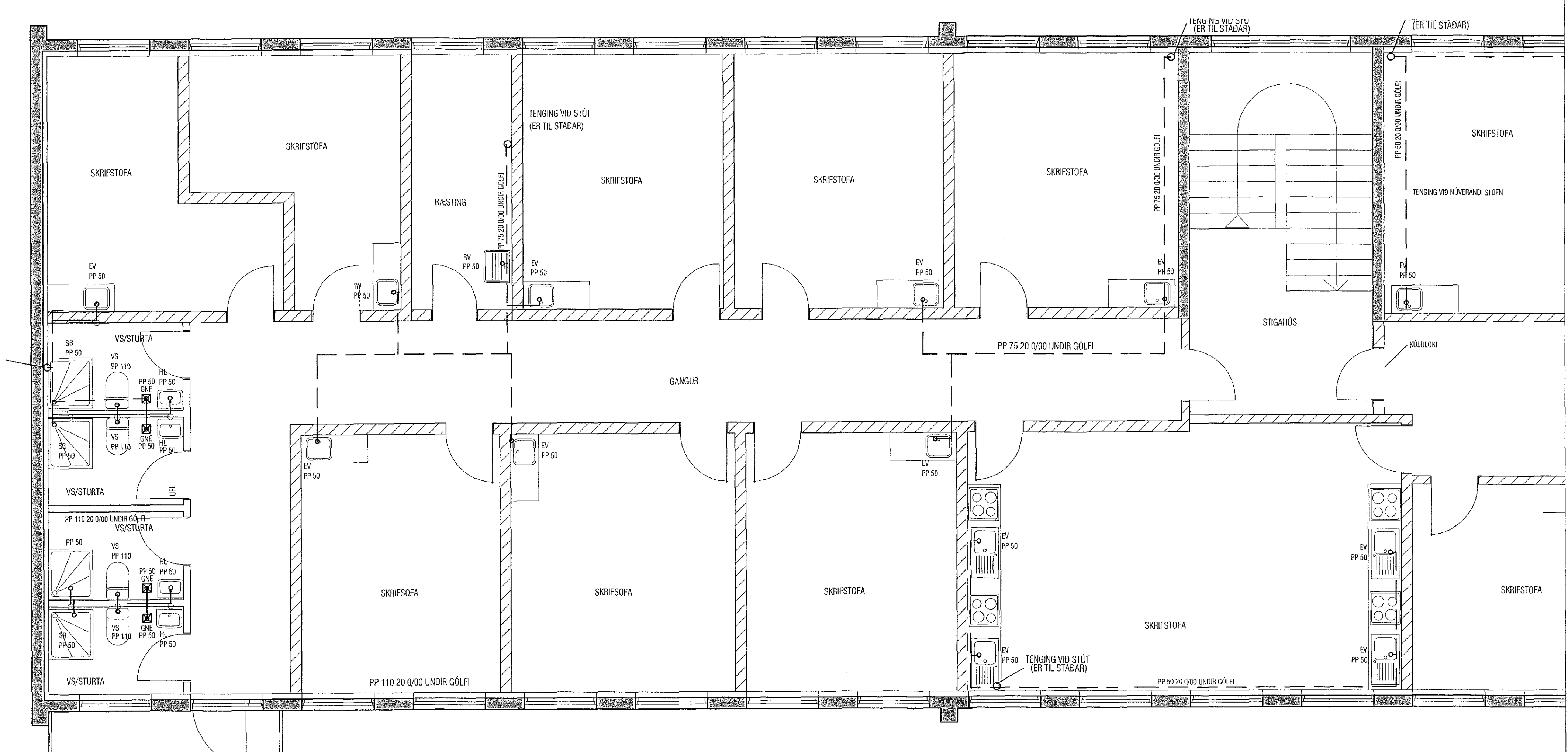

GRUNNMYND 3. HÆÐAR TIL VINSTRI, FRÁRENNSLI MKV. 1:50

BREYTT 17.04.2018: BREYTTAR LAGNALEIÐIR, TILFÆRSLA Á HURÐUM OFL.
 BREYTT 10.03.2018: TIL SAMRÆMIS VÍÐ BREYTT SKIPULAG

VEKTOR - hönnun og ráðgjöf - Síðurnúla 3, 108 Rvk, s: 554-6650 / 897-5363	Sigurður Halsteinnsson byggingafræðingur RÚ. 030693-7749 email: sigurdur@vektor.is	SKÚTAHRAUN 2	
		HAFNARFJÖRÐUR	
Tölur nr. _____ Samþykkt <i>[Signature]</i> act: <i>[Signature]</i>		Frárennsli GRUNNMYND 3. HÆÐAR	
Tölur nr. _____ Br. _____ Dags. _____		Nammið SH 10.003 '18	Foknað SA 1:50 L-206