Smáspenna 1:100

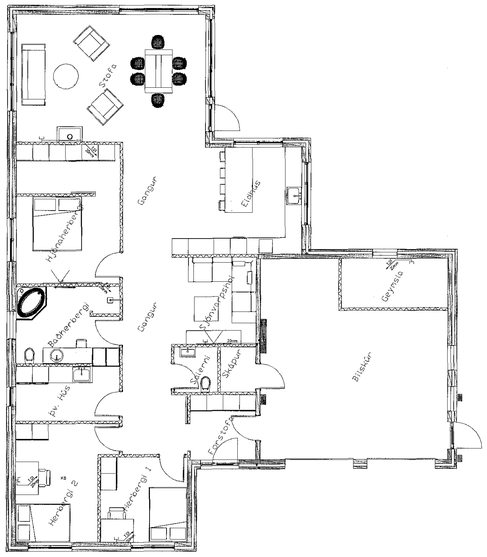

Hitakerfi 1:100

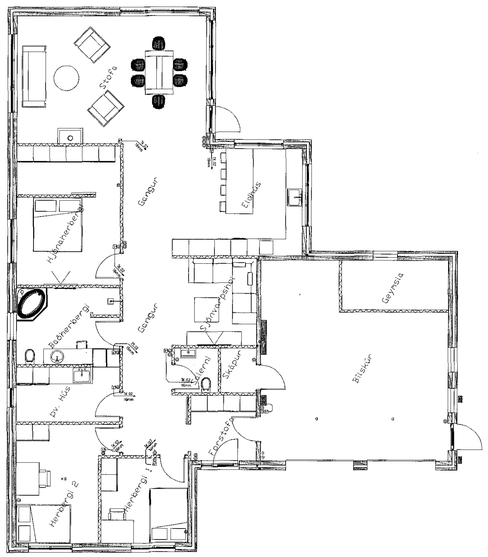

Skýringar Smáspenna
og Hitastýringar

Samþykkt þann.
18 JUN 2018
Byggingarfulltrúinn í Hafnarfirði
F.h. Sigurður Steinar Jónsson

Allar smáspennulagnir skulu vera 20mm Plaströr

Allir smáspennutenglar skulu vera í 20cm hæð frá fullfrágengnu gólfi nema annað sé sérstaklega tekið fram

Smáspennutenglar fara allir í sér röri stystu leið í töflu

Vanda skal ávalt til verks við frágang á smáspennuhólfi í töflu

Hitastýring verður með thermostötum víðsvegar um húsið sem stýrir flæði vatns í gegnum gólf með vaxlokum á kistu. Hitastýring verður á 230V

Thermostat skal vera lögð sem venjuleg rofadós staðsett í 150cm hæð frá fullgengnu gólfi í beinni línu ofan við rofa þar sem það á við.

Allar lagnir í thermostata skulu vera 16mm Plaströr

Lítill 12 greina tengikassi verður fyrir ofan lokakistu sem mun sjá um að tengja Thermostata við Vaxloka

Rofar inni á Hitastýriteikningu eru þeir sömu og á raflagnateikningu. Einungis til viðmiðunar til að sjá betur fyrir staðsetningar á thermostötum

[t°] Þetta er tákn fyrir thermostat.

Ef eitthvað er óljóst eða hreinlega vantar svar við einhverju má hringja í 868-0321 og Fá upplýsingar.
Jóhannes

Smáspenna & Hitastýring 1:100

Staður:	Hafravellir 1
Skýring:	Grunnmynd Smáspenna
Hönnuð:	KF
Teiknað:	DR
Mælikvarði: 1:100	Blað: 3 af 5
KT: 0903633750	Dagsetning:
Samþ:	