

ÞAKFRÁGANGUR
mkv. 1:10

6
305

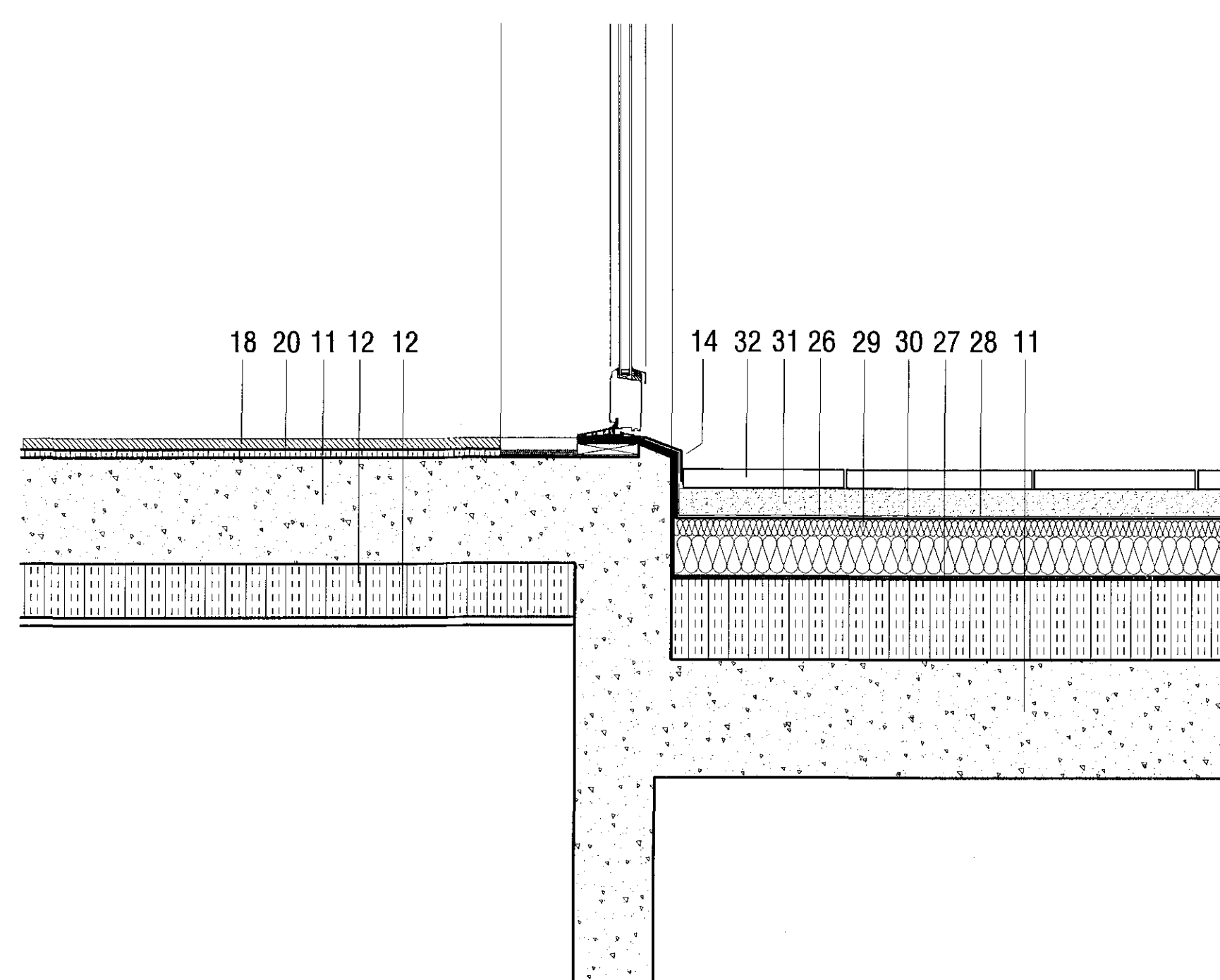

ÞAKFRÁGANGUR
mkv. 1:10

7
305

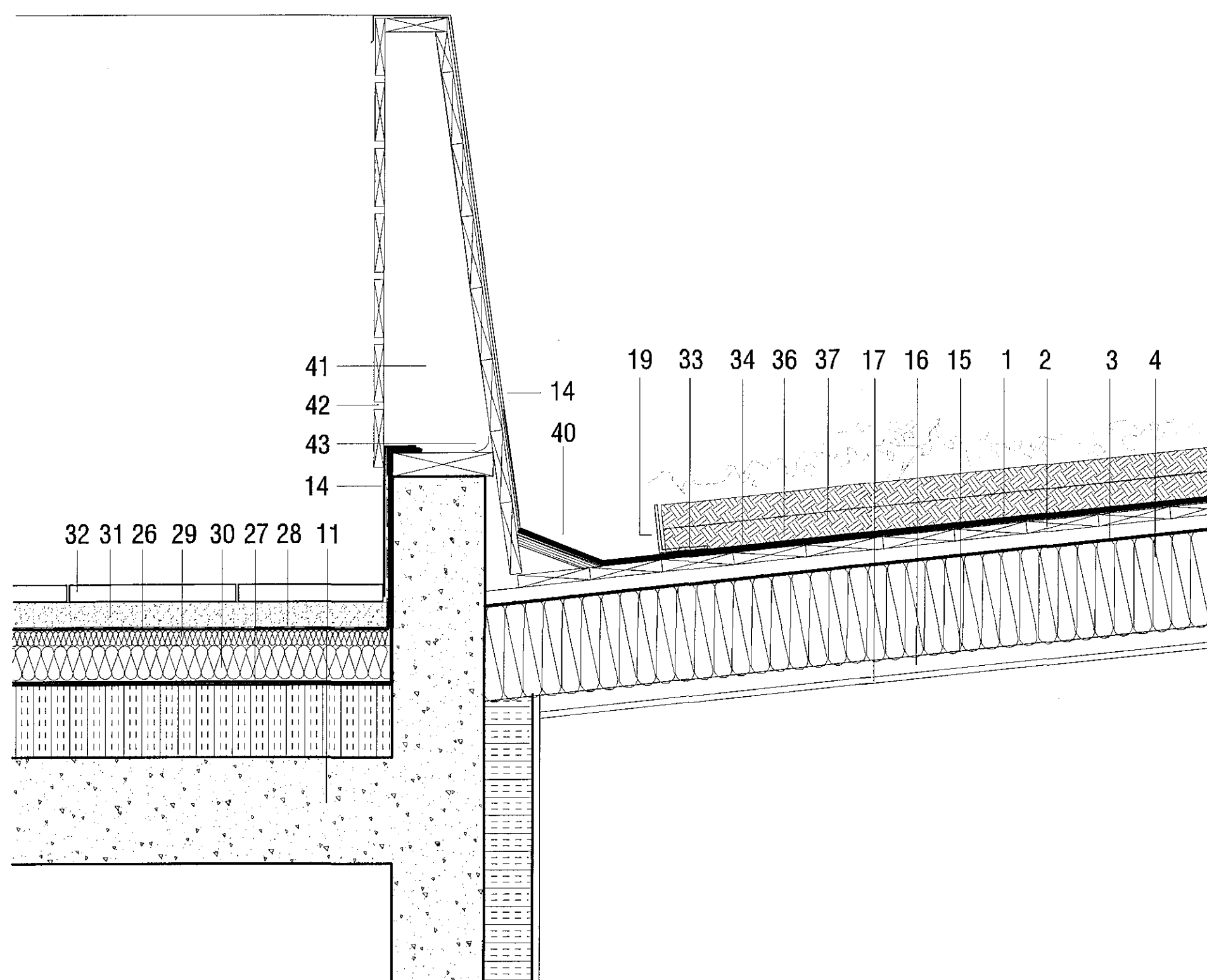

ÞAKFRÁGANGUR
mkv. 1:10

8
305

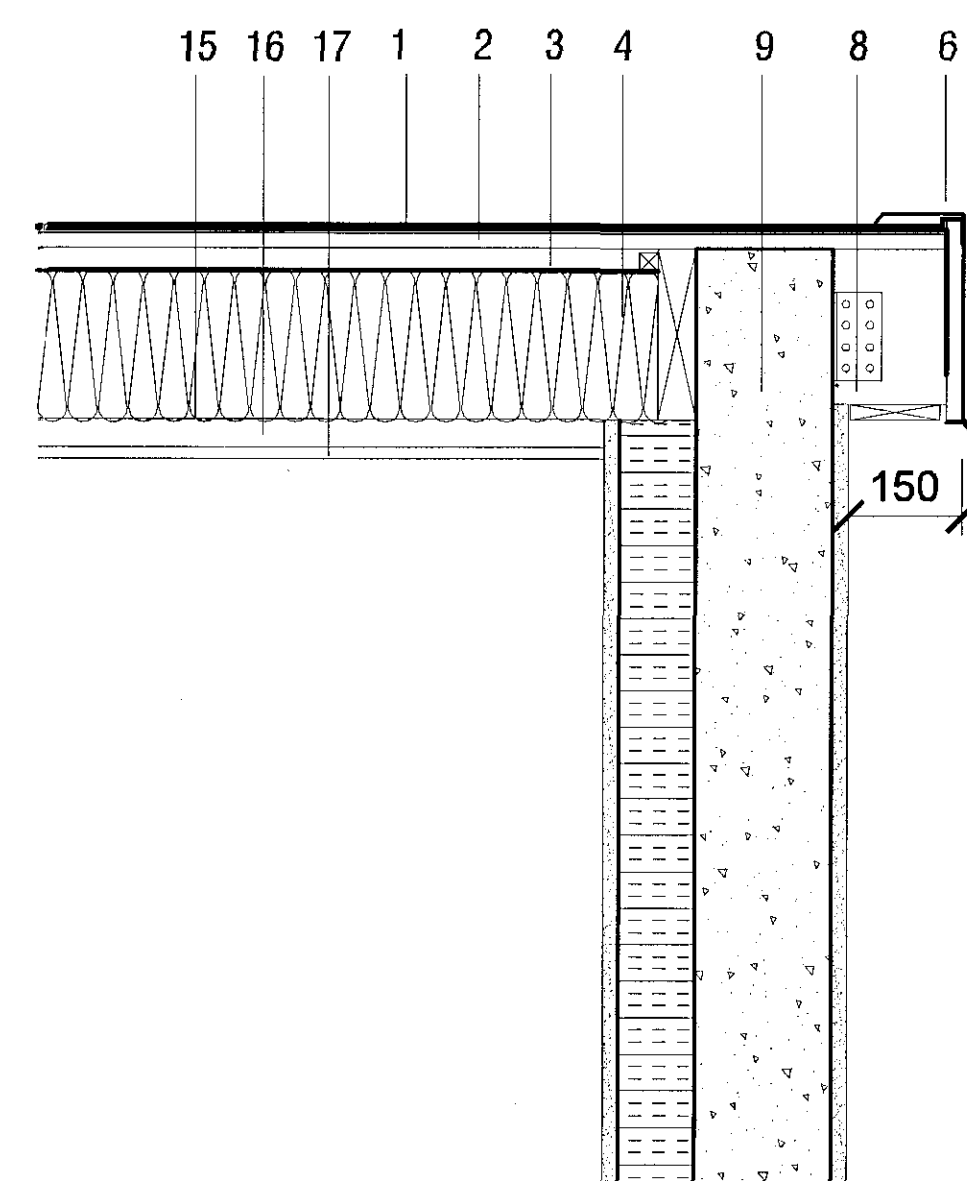

ÞAKFRÁGANGUR
mkv. 1:10

9
306

1. Protan þakdúkur eða sambærilegt - undir- og yfirlag
2. 25x150mm borðaklæðning
3. vindpappi m. vatnshalla
4. 225mm þakeinangrun skorðuð milli 250mm þaksperra
5. 20mm rífa m.neti milli steypu og borðaklæðningar í hvorn enda sperrubils (1000mm² per m² af þaki)
6. áklæðning á þakkanti
7. tekið úr sperruenda fyrir rennu
8. timburklæðning m. 10mm loftrífum á þakkanti
9. 180mm steinsteyptur veggur
10. 100mm plasteinangrun
11. 200mm gólfplata
12. 25mm einangrun
13. staðsteypt þakplata með 1:40 halla
14. málmáfella
15. rakavarnarlag
16. raflagnagrind
17. gipsklæðning
18. gólfefni
19. vinkill úr gataáli, lagður undir torf
20. hjóðeinangrandi lag undir gólfefni
21. flípafestur sökkuldúkur
22. 25mm múrhúð úti
23. 15mm múrhúð inni
24. 150mm staðsteypt gólfplata
25. slípaður og sandspartaður veggur
26. tvö lög af ábræddum tjörupappa
27. ábræddur tjörupappi
28. 100mm einangrunarplast 24kg/m³.
29. 30mm steinull (YT-150-160kg/m³)
30. 70mm steinull (YT-140kg/m³)
31. filtúkur og sandlag
32. gangstéttarhellur
33. undirlag - IKO Base SBS P4 T/F
34. yfirlag - IKO Roofgarden 4 SBS T/F
35. yfirlag kantar - IKO Roofgarden AD/F
36. drendúkur - Nophadrain ND 4+1h
37. farg - torf
38. staðsteypt svalagólf
39. niðurfali í svalagólfi
40. 1:40 skotrenna að niðurfalli
41. timburgrind í svalahandriði
42. vönduð timburklæðning á svalahandriði
43. loftunarrauf með flugnaneti.

| | | | | |
|----------------|--|----------------|---------|-----------------|
| útg. | dags. | skýring | teiknað | yfirfarir |
| | | | 4 | IBÚÐA RADHÚS |
| heimilisfang | | | | DRANGSSKARÐ 10 |
| svestarfélag | | | | HAFNARFJÖRÐUR |
| verkhúsi | | | | SÉRTEIKNING |
| skýringartexti | | | | deiltteikningar |
| verkefni | 17/18 | landshúsnr | 225420 | staðgreinit |
| teiknað | KE | yfirfarir | KE | 14-06-2018 |
| teikning nr. | A-402 | útgáfubreyting | | |
| aðalhönnuður: | Kári Eirísson, arkitekt, kt: 070365-4059 | | | |
| | AOK - Gunnarsundi 5 - 220 Hafnarfjörður - kt: 480318-1610 | | | |
| | sími: 699-0999 - email: aok@aok.is - www.aok.is | | | |
| A1 | Allt er í millimetrum. Öll væðing skal bora undir höndum. Væðing skal af teikningum, öll með afhugið á málum. Öll vönd og afritun teikningar, að hluta eða í heild, er með skriflega keyri höfundar. | | | |