

TÁKN:

- Veggir og hæðaskil með merktri brunamótstöðu. **—EI-60—**
- Hurðir og gluggar með merktri brunamótstöðu. **—AKK30—**
- Björgunarop **BO**
- Reykskjynjari **R**
- Rýmisnúmer **101**
- Loftræst rými **LR**
- Gólfniðurfall **GN**
- Hitaveita **HV**
- Vatnsveita **VV**
- Rafmagnsveita **RV**
- Þakniðurfall **PNF**

- V1 15mm múrhúð inni
100mm plasteinangrun
180mm staðsteyptur veggur
25mm múrhúð úti
- V2 slípað og sandþússað
120mm staðsteyptur veggur
25mm harðpressuð einangrun
180mm staðsteyptur veggur
15mm múrhúð inni
- V3 15mm múrhúð inni
100mm plasteinangrun
180mm staðsteyptur veggur
25mm harðpressuð einangrun
180mm staðsteyptur veggur
100mm plasteinangrun
15mm múrhúð inni
- V4 15mm múrhúð inni
100mm plasteinangrun
180mm staðsteyptur veggur
100mm sökkuleinangrun
- V5 slípað og sandþússað
150mm staðsteyptur veggur
- V6 13mm gjospötur
12mm krossviður
70mm grind
12mm krossviður
13mm gjips
- V7 25mm múrhúð úti
150mm staðsteyptur veggur
25mm múrhúð úti
- V8 25mm timburklæðning
100mm timurg grind
25mm timburklæðning

Úg. dags. skýring teknað yfirfarir

4 ÍBÚÐA RAÐHÚS
DRANGSSKARD 10
HAFNAFFJÖRDUR
SÉRTEIKNING
grunnmynd neðri hæða

verkdagur: 17/18
lanfrjómur: 225420
stafrómur: 1400-1-0000

teknad yfirfarir kvart: KE KE
dags: 1:50
dags: 14-06-2018

teikning nr. A-303
gögnbreyting
AOK ARKITEKTAR

aðalhönnuður: Kári Eiríksson arkitekt, kt: 070365-1059

AOK - Gunnarsundi 5 - 220 Hafnarfjörður - kt: 480318-1610
sími: 699-0999 - email: aok@aok.is - www.aok.is

A1 Ath: Öll mál eru í eðlisáttum. Öf vafnandi skal hafa undir höndum.
Mális eðlis áföngum, öf mál áföngum á staðnum.
Öf áföngum og áföngum áföngum, að hafa öðru í hönd, er hafa áföngum keyfi höndum.

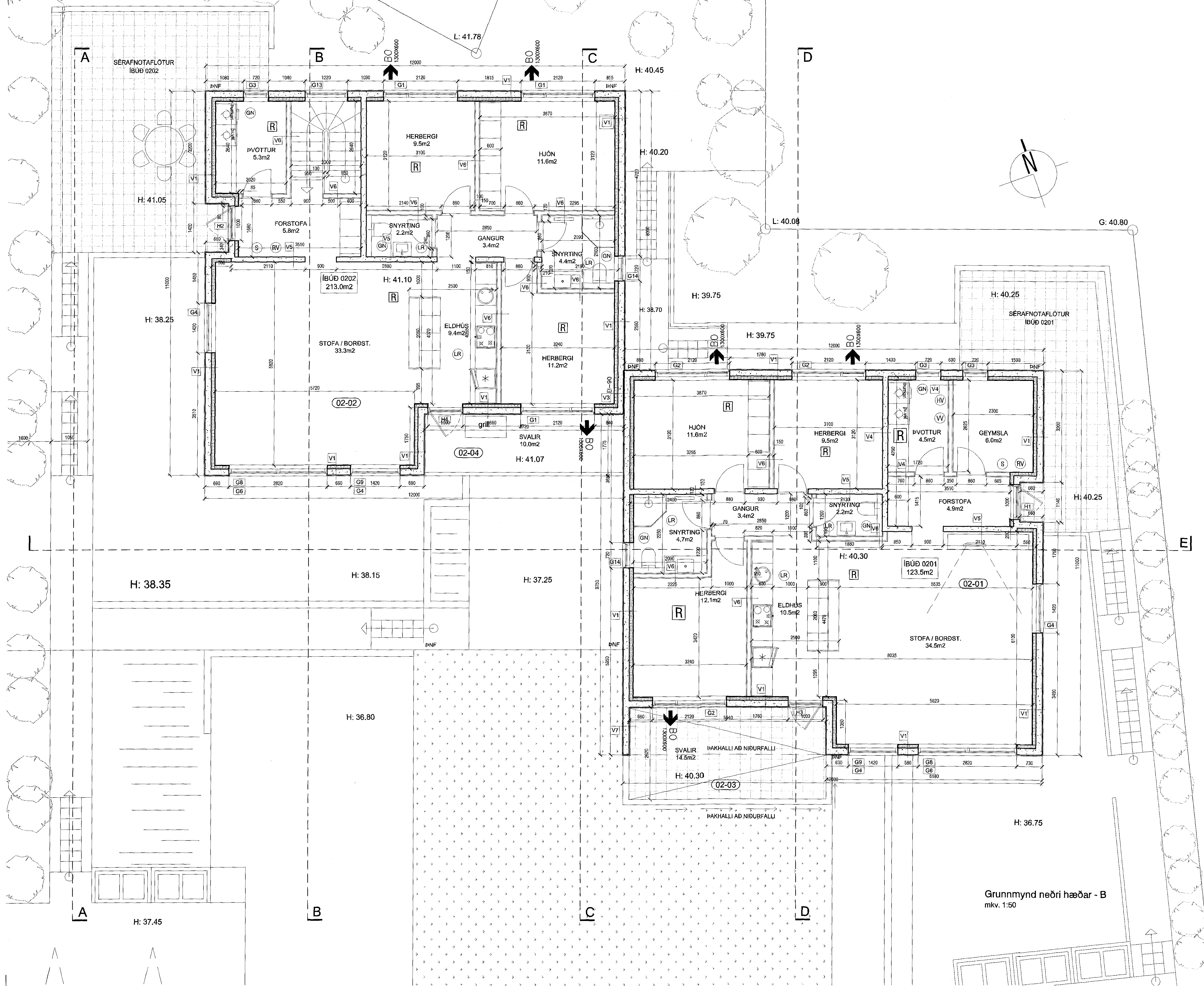

Grunnmynd neðri hæðar - B
mkv. 1:50